NR. 3 | MÄRZ 2018 EURO 3,–

moments

DAS MAGAZIN FÜR DIE SCHÖNSTEN AUGENBLICKE

OBER-ÖSTERREICH

MERYL STREEP
HOLLYWOODS GRANDE DAME

Mode
Frühlingstrends von Rosé bis Ultraviolett

KULINARIK
STERNEKOCH PAUL IVIĆ

+ **EXKLUSIV:** moments & ZirbenLüfter® schenken Ihnen einen Luftbefeuchter und -reiniger im Wert von 860,– Euro.

Wenn Mann kommt

Die facettenreiche Welt der männlichen Sexualität.

Haberfellner Die Mühle

OSTERBÄCKEREI: Genussvolle Inspirationen von Haberfellner finden Sie ab Seite 90.

ÖSTERREICHISCHE POST AG. 09Z038078 M, ZIELGRUPPEN-ZEITUNGSVERLAGS GMBH, ZAMENHOFSTRASSE 9, 4020 LINZ

DER ERSTE BMW X2.

Höglinger Denzel GmbH

Estermannstraße 2-4, 4020 Linz
Telefon 0 73 2 / 79 8 03, info@hoeglinger.bmw.at
www.bmw-hoeglinger.at

Mehr erfahren unter bmw.at/X2

BMW X2: von 103 kW (140 PS) bis 170 kW (231 PS), Kraftstoffverbrauch gesamt von 4,5 bis 6,2 l / 100 km, CO_2-Emissionen von 118 bis 142 g CO_2 / km.

Freude am Fahren

GERMAN DESIGN AWARD WINNER 2018

rolf-benz.com

Rolf Benz NUVOLA

Alle Stoffe. Ein Preis. Der günstigste.
Das Sofaprogramm Rolf Benz NUVOLA erhalten Sie bis zum 30.04.2018 in allen Stoffen der aktuellen Kollektion zum günstigsten Stoffpreis (= Preisgruppe 11). Weitere Informationen bei Ihren Rolf Benz Handelspartnern und unter rolf-benz.com

Die Einrichtung Manzenreiter
Freistädter Str. 334
4040 Linz
www.manzenreiter.at

See+Maschik
Europastr. 43
4600 Wels
www.maschik.at

Wohnland Berger
Kaltenbrunerstr. 45
4810 Gmunden
www.wohnland-berger.at

ROLF BENZ

TOP STORIES

gewinnen

12

ZEIT ZUM DURCHATMEN.
Gewinnen Sie einen natürlichen Luftbefeuchter- und reiniger aus Zirbenholz für ein besseres und gesünderes Raumklima.

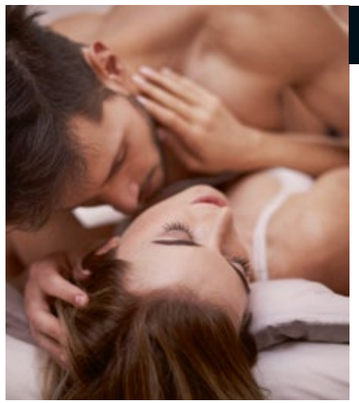

coverstory

14

MÄNNLICHE LUST.
Die Sexualität des Mannes ist ein Thema, über das bis heute nicht wirklich gesprochen wird. Wieso eigentlich nicht?

coverstar

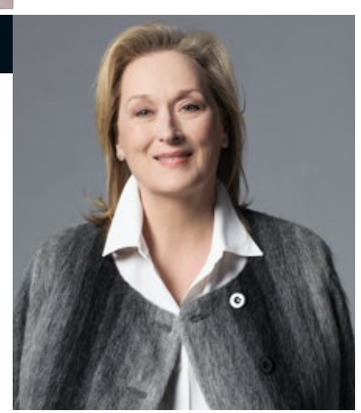

22

MERYL STREEP.
Die Hollywood-Diva ist auch abseits der Kamera so politisch engagiert, wie in ihrem neuesten Film „Die Verlegerin“.

editorial

Liebe Leserin, lieber Leser!

Männer hüllen sich gerne in Schweigen. So weit, so bekannt. Wenn es um Sex geht, ist die Körpersprache zwar ohnehin viel wichtiger, aber ein bisschen genauer wollten wir es dann doch wissen. Für unsere aktuelle Coverstory haben wir deshalb Christian Seidel zu Rate gezogen, der mit seinem Buch „Ich komme“ gerade viel Aufsehen erregt. Als Gegenpol zu dieser geballten Männlichkeit erfreuen wir uns dann aber doch wieder an „weiblichen“ Farben. Von Rosé bis Ultraviolett bringen die Trendfarben des Frühlings neue Leichtigkeit in den Kleiderschrank. Leicht und frisch ist auch die Küche des Sternekochs Paul Ivić. Im Exklusivinterview erzählt er, wie sich sein vegetarisches Restaurant Tian in der „Fleischrepublik“ Österreich behauptet. Außerdem mit dabei: Der Sonderteil „Wels exklusiv“, die neuen Küchentrends 2018, spannende Einblicke in das aufregende Leben unseres Coverstars Meryl Streep und vieles mehr.

Viel Vergnügen beim Lesen wünscht Ihnen Ihr

moments-Team

FOTOS: FABIAN RETTENBACHER, ISTOCK/THINKSTOCK, BRIGITTE LACOMBE

COVERFOTO: BRIGITTE LACOMBE

20 Jahre
Trachten Wichtlstube

Die Wichtlstube feiert 2018 ihr 20-jähriges Jubiläum.

Die Trachten Wichtlstube ist die Top-Adresse, wenn es um Trachten geht. Wir bieten den Kunden von sportiv bis traditionell eine Vielfalt in allen Preisklassen sowie Kleidergrößen. Die Palette reicht vom modisch kurzen bis hin zum handgezogenen Dirndlkleid. Für den Herrn bieten sich etwa die Lederhose oder der festliche Anzug an. Die Accessoires können dann für Damen und Herren aufeinander abgestimmt werden.

Auf Ihr Kommen freuen sich die Familie Holzberger und das Team der Wichtlstube!

Trachten Wichtlstube
Edt bei Lambach
Linzerstraße 20, B1

Öffnungszeiten:
Mo – Fr: 9 – 18 h,
Jeden Sa: 9 – 17 h
Tel. 07245 / 28833, www.wichtlstube.at

INHALT

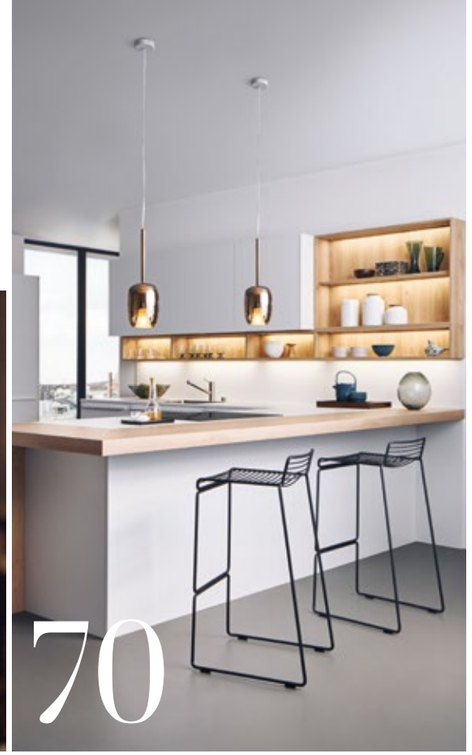

STARS & STORIES

22. Meryl Streep
Keine andere wurde so oft für den Oscar nominiert.

26. Colin Firth
Der stilvolle Brite mimt einen verzweifelten Weltumsegler.

FASHION & BEAUTY

32. Rosige Aussichten
Lila- und Rosatöne feiern jetzt ihr Mode-Comback.

46. Lässiger Look
Der aktuelle Street-Style lässt uns cool aussehen.

WELS EXKLUSIV

58. Blue is the new Black
Die Sommerfarbe will jetzt schon ausgeführt werden.

HOME & DESIGN

70. Smarte Küchenwelt
Voll vernetzt in der modernen Wohnküche.

FOTOS: STUDIOCANAL GMBH/DEAN ROGERS, ONLY, LEICHT

LAND OBERÖSTERREICH

www.landeshauptmannooe.at

LANDESHAUPTMANN VON OBERÖSTERREICH

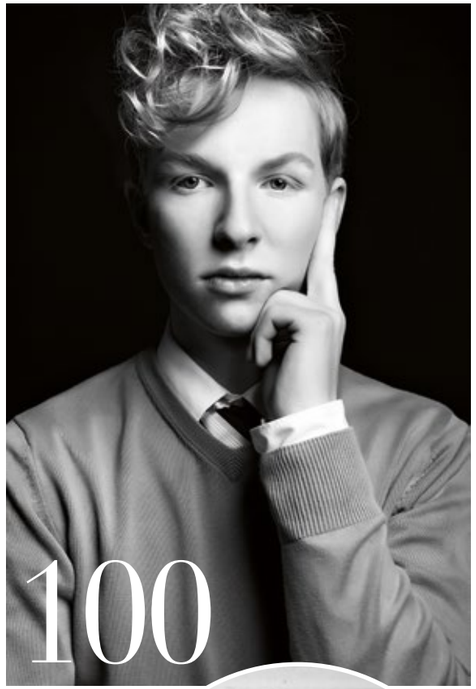

FOTOS: BRANDSTÄTTER VERLAG, NDREAS TISCHLER, WWW.HEIKEBLENK-PHOTOGRAPHER.COM

LIFE & MORE

84. Gemüseküche
Vegetarische Schmankerl von Sternekoch Paul Ivić.

100. Dancer Against Cancer
Designer Emanuel Burger inszeniert den 1. Ball in Linz.

PEOPLE & BUSINESS

126. Heike Blenk
Die Hamburger Fotografin zeigt Stars so wie sie sind.

132. Die VKB-Bank lud zur
Gala-Nacht des Sports ins Brucknerhaus Linz.

Die nächste Ausgabe erscheint am 30. März 2018.

Impressum: **Eigentümer, Medieninhaber und Herausgeber:** Zielgruppen-Zeitungsverlags GmbH. **Redaktionsanschrift:** Zamenhofstraße 9, 4020 Linz, Tel.: 0732/69 64 40, Fax: 0732/69 64 41. **E-Mail:** office@zzv.at. **Geschäftsführung:** Hans Huber. **Redaktion:** Friederike Plöchl, Katharina Freidl, Doris Fehrer, Birgit Obermair, Magdalena Mayer, Conny Engl, Nicole Makarewicz, Katharina Robia, Cornelia Stiegler. **Verkaufsleitung:** Christian Schüttengruber. **Anzeigenleitung:** Mirijam Mayer, Hubert Weindlmayr. **Verkauf:** Christina Buchinger, Romana Gerard, Birgit Obermair. **Artdirector:** Thomas Bruckmüller. **Artdirector-Stv.:** Nathalie Fischer. **Grafik:** Julian Kastenhuber, Lisa Windhager, Daniel Hauer. **Bildbearbeitung:** Andrea Laban, Frank Garzarolli. **Korrektorat:** Ingrid Arrich. **Internet:** www.momentsmagazin.at. Im redaktionellen Teil stehende entgeltliche Veröffentlichungen sind mit ANZEIGE gekennzeichnet. Für unverlangt eingesandte Manuskripte und Fotos sowie Satz- und Druckfehler übernehmen wir keine Haftung. Alle Rechte, auch die Übernahme von Beiträgen nach § 44 Abs. 1 und 2 Urheberrechtsgesetz, sind vorbehalten. Derzeit gilt die Preisliste 2018.

Im Sinne der leichteren Lesbarkeit wird auf geschlechterspezifische Formulierungen verzichtet. Es sind jeweils beide Geschlechter von geschlechtsneutralen Formulierungen erfasst.

moments ● CHEFINFO ● WEEKEND MAGAZIN ● Corporate Publishing

MOMENTS IST EIN PRODUKT IM weekend VERLAG

Ich bin SCANDRA.
Deine Augmented Reality APP.
Lade mich gratis herunter und
erwecke diesen Inhalt zum Leben.

BESSER ATMEN

Der ZirbenLüfter® für ein spürbar besseres und gesünderes Raumklima ist ein natürlicher Luftbefeuchter und Luftreiniger aus österreichischem Zirbenholz. Sie wünschen sich ein rundum gesundes Raumklima? Die frische und wohltuende, nach Zirbenholz duftende Luft schafft Erholung, mehr Lebensqualität und Wohlbefinden – mit jedem Atemzug. Ideal für Menschen und Kinder mit Schlafproblemen, Atemwegserkrankungen und Allergiker.
www.zirbenluefter.com

moments GEWINNSPIEL

Wir schenken Ihnen
ein „Wohlfühlmöbel für natürliches, gesünderes und besseres Raumklima“: einen ZirbenLüfter® CUBE rondo Glass Gold im Wert von **864,– Euro**.

BEANTWORTEN SIE FOLGENDE FRAGE:

Welche Rolle verkörpert Meryl Streep in ihrem aktuellen Kinofilm?

a) Eine Astronautin
b) Eine Verlegerin
c) Eine Lkw-Fahrerin

Spielen Sie mit und gewinnen Sie: **www.momentsmagazin.at/gewinnspiel**

Corinna Bruggraber aus Leoben freut sich über einen Aufenthalt im Wellnesshotel Grüne Au** im Wert von 630,- Euro.**

FOTO: FABIAN RETTENBACHER

Mit der Teilnahme am Gewinnspiel stimmt der/die Einsender/in zu, dass seine/ihre persönlichen Daten (Vorname, Nachname, Postleitzahl, Mobiltelefonnummer, E-Mail-Adresse etc.) vom Zielgruppen-Zeitungsverlag verarbeitet werden, um über weitere Angebote des Zielgruppen-Zeitungsverlages via E-Mail, SMS oder Telefonanruf informiert zu werden. Diese Zustimmung kann der/die Einsender/in jederzeit schriftlich mittels Brief widerrufen. Mitarbeiter des Verlages und deren Angehörige sind von der Teilnahme ausgeschlossen. Die Daten werden nicht weitergegeben. Der Kauf dieses Magazins ist nicht Bedingung für die Teilnahme am Gewinnspiel. Der Rechtsweg ist ausgeschlossen. Eine Barablöse ist nicht möglich. Satz- und Druckfehler vorbehalten. Der/die Gewinner/in wird telefonisch verständigt. Der Gewinn wird unter allen richtigen Einsendungen verlost. Jede/r Teilnehmer/in erklärt sich im Fall des Gewinnes damit einverstanden, dass er/sie im Rahmen der Gewinnübergabe an einem Fotoshooting teilnimmt und dass sein/ihr vollständiger Name, Wohnort und ein Gewinner-Foto in moments veröffentlicht werden.
Teilnahmeschluss: 16.03.2018

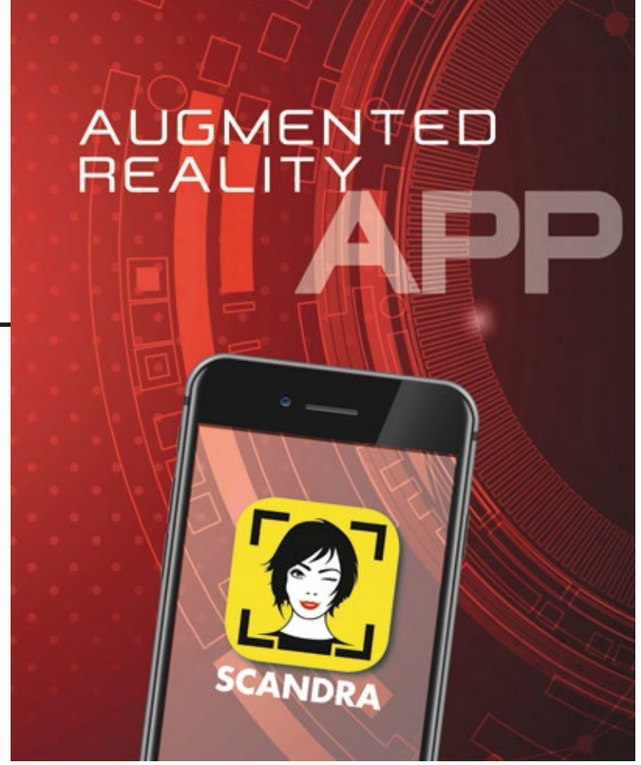

Ich bin SCANDRA.
Deine Augmented Reality APP.
Lade mich gratis herunter und
erwecke diesen Inhalt zum Leben.

SCANDRA bewegt moments

Mehrwert. MIT DER BRANDNEUEN APP „SCANDRA“ ERWECKT MAN GEDRUCKTES ZUM LEBEN. ES WARTEN ZUSÄTZLICHE INFORMATIONEN, GEWINNSPIELE UND VIELES MEHR!

Wenn nur alles so bequem wäre! Einfach Smartphone oder Tablet über das Bild im Magazin, im Katalog, auf dem Flyer oder dem Plakat halten – und schon geht’s los. Die brandneue App namens „SCANDRA“ bietet dank innovativer Augmented-Reality-Technologie einen Riesen-Mehrwert – denn SCANDRA ist der Schlüssel zu Videos, Gutscheinen und Gewinnspielen. Wo immer einen das markante, gelbe SCANDRA-Symbol anzwinkert, kommt das Tablet bzw. das Smartphone ins Spiel.

Vielfältig. Ansehen, wie das abgebildete Auto in anderen Farben aussieht? Die Preise für die Kleidungsstücke am Bild checken? Gutscheine gewinnen? Dank der SCANDRA-App, erhältlich im App Store und im Google Play Store ist alles kein Problem.

Neuer Weg. Mit SCANDRA wird aus bedrucktem Papier also eine ganze Welt an Möglichkeiten, die es zu entdecken gilt. Denn SCANDRA ermöglicht, viel mehr zu erfahren als abgedruckt ist. Informativ, einfach verständlich und voller Überraschungen – schlicht, ein ganz neuer Weg, ein Magazin, einen Katalog oder Ähnliches zu nutzen. Also: gleich downloaden und losstarten!

FOTOS: ISTOCK/THINKSTOCK

Neugierig geworden? Starten Sie SCANDRA und entdecken Sie weitere Inhalte auf den Seiten 12, 22, 46, 70 und 97 in der vorliegenden Ausgabe.

COVERSTORY

FOTO: ISTOCK/THINKSTOCK

Wenn Mann kommt

Starkes Stück. WAS EMPFINDET EIGENTLICH DER MANN BEIM SEX? IST ER TATSÄCHLICH SO UNKOMPLIZIERT, WIE OFT ANGENOMMEN? GANZ UND GAR NICHT. MÄNNER REDEN NUR SO GUT WIE NIE ÜBER IHRE INTIMEN SEHNSÜCHTE UND WÜNSCHE. BIS JETZT ZUMINDEST.

TEXT: KATHARINA FREIDL

COVERSTORY

Rund 100 Mal im Jahr haben Österreicher im Durchschnitt Sex – also jeden dritten bis vierten Tag. Über eine Zeitspanne von zwei Jahrzehnten sexueller Aktivität kommen damit Pi mal Daumen 2.000 Stunden zusammen, die wir mit der schönsten (Neben)Sache der Welt verbringen. Man sollte also meinen, wir sind Experten auf diesem Gebiet. Was den eigenen Körper betrifft, wissen wir mittlerweile recht genau, wo wir gerne angefasst werden, was wir dabei empfinden und was uns auf Touren bringt. Geht es aber um unser Gegenüber – bei Frauen meist der Mann – können wir nur auf ehrliche und offene Rückmeldungen hoffen. Das Problem dabei: Man(n) spricht nicht gerne darüber. Einer hat es jetzt allerdings sehr ausführlich getan. Christian Seidel findet in seinem aktuellen Buch „Ich komme“ erfrischend deutliche Worte. Das freut vor allem Frauen: Endlich ist da einer, der kein Blatt vor den Mund nimmt, nicht herumdruckst und die Sache beim Namen nennt. Dem einstigen Medienmanager, der auch als Agent für Größen wie Claudia Schiffer tätig war, ist es ein großes Anliegen, dass die männliche Sexualität endlich thematisiert wird. „Ich fand es plötzlich geradezu grotesk, dass wir über Spaghetti, Rotwein, Reiseziele und Flüchtlinge stundenlang akribisch reden können, nicht aber über die schönste Sache der Welt. Die Pornografie überschüttet uns mit einem Visualsturz, ohne dass man männliche Gesichter sieht, und in der #metoo-Debatte wird der Kern des Problems nicht angesprochen. Der liegt nicht in der Filmbranche, nicht bei einzelnen übergriffigen Produzenten oder Chefs. Wenn man den wirklichen Problemstein nämlich hochhebt, dann ist das die pure männliche Sexualität, von der dieser Unzustand ausgeht. Mit ihr ist was im Argen. Und damit mit dem gesamten Intimleben der Männer, zu dem sie immer „passt schon“ sagen, sich nicht frei, locker und auf angenehme Weise, also ohne dreckige Witze, drüber zu reden trauen, weil das alles für sie so etwas unglaublich Heimliches ist.“

> **Wir können stundenlang über Rotwein, Reiseziele und Flüchtlinge reden, nicht aber über die schönste Sache der Welt.**
>
> **Christian Seidel,** Autor

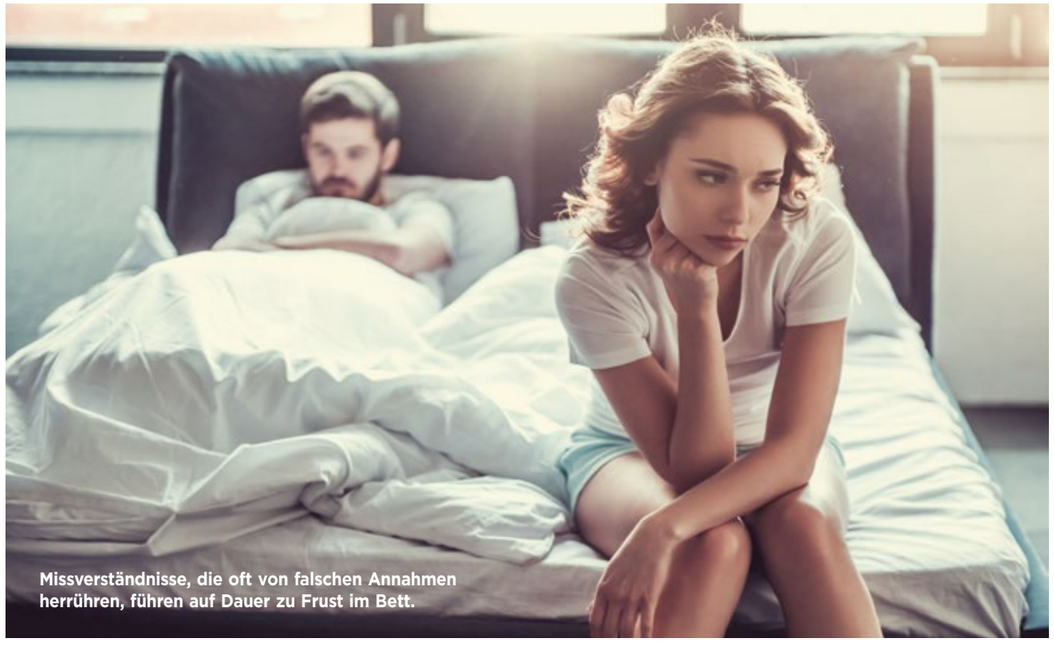

Missverständnisse, die oft von falschen Annahmen herrühren, führen auf Dauer zu Frust im Bett.

FOTO: ISTOCK/THINKSTOCK

Ob groß, klein, dick oder dünn: Hauptsache der Mann weiß, wie er mit seinem besten Stück umgeht. Das gilt umgekehrt auch für die Frau.

FOTOS: ISTOCK/THINKSTOCK, VERLAG

Rein, raus und aus? Packen wir also das Problem an der Wurzel. Auch Frauen sitzen aufgrund der fehlenden Kommunikation in puncto Sex gerne Vorurteilen und Stereotypen auf. Wir nehmen häufig an, dass nur wir „kompliziert“ sind und das Vorspiel auskosten wollen, bevor es zur Sache geht. Dass nur wir mehr brauchen, als einen kurzer Fingertipp an der Brustwarze oder liebloses Herumgefummele am Slip. Laut Seidel neigen auch Frauen dazu, sich zu sehr mit dem besten Stück zu beschäftigen, statt den ganzen Mann ins Visier zu nehmen: „Ich finde es schade, dass sich viele Frauen daran nicht mehr ausleben und mehr vom Mannkörper genießen, als nur dieses ‚Teil‘, zu dem es keinen gescheiten Namen gibt.“ Wenn das besagte „Teil“ zur Höchstform aufläuft, geht es um deutlich mehr, als nur um ein kurzes, pulsierendes Zucken. In seinem Buch musste sich der Autor stark zusammennehmen, um nicht eine ganze Enzyklopädie über den männlichen Orgasmus zu schreiben und findet eine überraschende Metapher. Für ihn fühlt sich der Höhepunkt an „wie ein platzendes Ei. Da wächst ein sinnlich unwiderstehliches Gefühl heran, das sich immer mehr aufbläht. Es beginnt im Beckenboden, von dort breitet es sich strahlenartig im gesamten Körper aus, ich fühle das in der Haut, an der Zunge, am Bauch, in den Oberschenkeln. Der Vorgang ist von einem ständigen leichten Widerstand begleitet, als würde irgendwas in mir dieses sinnliche Wachstum zurückhalten wollen. Dabei werde ich immer willenloser und muss mich dann wie ein Ei, dessen Schale wegen zu heißem Wasser platzt, der völligen Wehrlosigkeit ergeben.“ All das sind die Erfahrungen aus nur einer Perspektive, ganz klar. Doch wie sollen wir nun erfahren, was der Mann, mit dem wir zur Sache gehen wollen, empfindet und welche intimen Wünsche er hat? Und umgekehrt: Wie soll er wissen, was uns in Fahrt bringt? Es führt kein Weg daran vorbei: Wir müssen reden. ➤

Buchtipp

Christian Seidel
„Ich komme“
Heyne Verlag
13,40 Euro

Christian Seidel bricht das Schweigen um das Mysterium der männlichen Sexualität. Sein autobiografisches Buch klärt offen und ehrlich auf.

Zufriedene Sexualität ist das Herzstück einer glücklichen Beziehung.

„Der Penis wird oft viel zu halbgar und zu phantasielos angefasst. Vielleicht hilft es, wenn man ihn sich wie ein kleines Haustier vorstellt, ein Kätzchen zum Beispiel. Das zieht sich auch zurück, wenn es ununterbrochen an der gleichen Stelle auf die gleiche Weise gestreichelt wird. Der Mann hat ja auch einen Restkörper, der beim Sex übersensibilisiert wird.“

Christian Seidel, Autor

Let‘s talk about sex. Leichter gesagt, als getan. Trotz all der vermeintlichen Aufgeklärtheit sind die eigenen Sehnsüchte meist ein Tabu, die man oft nicht mal dem Tagebuch anvertraut, ohne rote Wangen zu bekommen. Was ist, wenn es sich um Wünsche handelt, die nicht gerade der Norm entsprechen? Wie reagiert der Mann auf Fantasien, die mehr Protagonisten als ihn selbst einschließen? Versuch macht klug. Christian Seidel rät: „Einfach damit anfangen. Ich habe die Erfahrung gemacht, dass man dabei weder einen Schlaganfall bekommt oder sonstwie umkommt, noch ermordet oder gelyncht wird. Im Gegenteil habe ich erlebt, dass sich da sehr schöne Gespräche entfalten lassen. Man muss nur Mut zu Detail und Ehrlichkeit haben. Das Wichtigste ist eine ruhige und authentische Form von Aufrichtigkeit sowie dass man nicht nur spricht, sondern auch zuhört. Vorher am besten entspannt ein- und ausatmen. Wenn man sich verkrampft, frustriert fühlt, Angst vor einer Verletzung hat oder umgekehrt, besonders begierig auf so ein Gespräch ist, so sollte genau das auch vorsichtig formuliert werden, damit der andere einen darin verstehen kann. Und dann ganz authentisch von sich selbst erzählen, Pausen machen, den anderen wahrnehmen, auch mal etwas fragen und schließlich das Thema nicht überstrapazieren, sondern, wie beim Essen, nach dem Kochen auch etwas zu sich nehmen.“

Entspannen wir uns. Über alles sollten wir auch laut Seidel nicht reden. Wenn wir den anderen oder uns selbst damit verletzen, bringt uns das im Liebsglück nicht weiter – und verhilft uns bestimmt nicht zur sexuellen Extase. Mehr Offenheit würde uns aber guttun. Vergessen wir doch das Schamgefühl und lassen wir dann und wann die Hosen runter.

FOTOS: ISTOCK/THINKSTOCK, FLORIAN SEIDEL

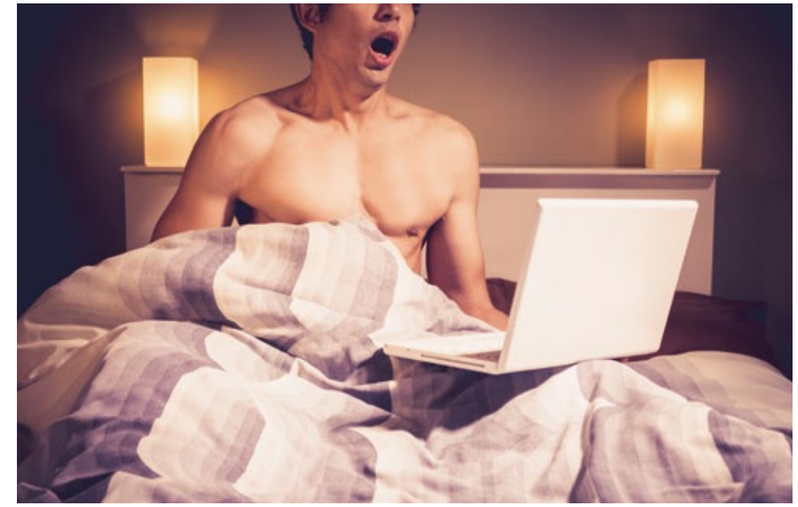

Strittiges Thema: Pornografie ersetzt für viele Männer (und Frauen) die Zweisamkeit.

FOTOS: ISTOCK/THINKSTOCK, H.RICHTER

Interview

Dr. Georg Pfau,
Sexualmediziner aus Linz

Wo beginnt für Männer Sexualität?
Fragt man einen Mann: „Wo beginnt Sexualität?“, sagt er „beim Penetrieren“. Eine Frau sagt meist „beim Kuss.“ Eigentlich beginnt sie noch früher – beim Flirten, beim Augenkontakt. Die Gleichsetzung von Sexualität mit Geschlechtsverkehr ist ein typisch männliches Thema. Männer hängen noch immer der alttestamentarischen Vorstellung nach, in der es bei Sex nur um Fortpflanzung geht. In Wahrheit nutzen nur vier Prozent der Paare den Geschlechtsverkehr, um ein Kind zu zeugen. Unsere Judikatur hat erst kürzlich im Rahmen der #metoo-Bewegung bewiesen, dass sie moderner denkt. Man kann schließlich eine Frau sexuell belästigen, auch wenn man sie nicht mal berührt hat. Sexualität ist nicht nur ein Fortpflanzungsszenario, sondern soziale, interaktive Kommunikation. Sie ist sogar die wichtigste, weil leidenschaftlichste und intimste Form der Kommunikation zweier sich liebender Menschen.

Warum ist Sexualität so wichtig für uns und unsere Partnerschaften?
Eine glückliche Beziehung basiert auf glücklicher, zufriedener Sexualität. Nicht zwingend befriedigender, denn das würde den Orgasmus erfordern, zu dem manche Frauen körperlich gar nicht fähig sind, sondern zufriedener Sexualität. Und eine glückliche Beziehung wiederum ist Grundvoraussetzung für das Lebensglück. Somit sprechen wir hier von etwas sehr Wichtigem. Unsere Gesellschaft ist aber prüder, als man denkt. Selbst zu Zeiten der katholischen Gesetzgebung hat man wenigstens noch Wasser gepredigt und Wein getrunken. Heute predigen wir Wasser und trinken Wasser. Wir befinden uns quasi in einem Zeitalter der Prohibition. In der Öffentlichkeit sollen wir gar nicht mehr als sexuelles Wesen auftreten. Das Paradigma ist aber: Wir sind immer und zu jeder Zeit ein sexuelles Wesen – von der Wiege bis zur Bahre. Das zu trennen ist unmöglich.

Wieso fällt es uns so schwer, über Sex zu sprechen?
Frauen können immerhin noch besser über ihre Sexualität sprechen als Männer, Männern fällt das deutlich schwerer. Ich empfehle: Über intime Wünsche sollte man reden wie über eine Speisekarte. Nach dem Motto: „Ich hätt‘s heut gern so.“ Essen und Sexualität sind sich ohnehin sehr ähnlich, beides hat eine sinnliche und soziale Komponente. Während es im Restaurant aber ganz normal ist, nach der Speisekarte zu fragen und auszuwählen, wird im Bett nur das Standardprogramm abgespielt – und nicht darüber geredet. Kommunikationsdefizite über geheime Wünsche können innerhalb der Partnerschaft durch Reden ausgemerzt werden, aber wirkliche sexuelle Probleme sind in der Beziehung nicht therapierbar. Man kann nicht Therapeut und Liebhaber in einer Person sein. Dafür sollte man schon einen Fachmann oder eine Fachfrau aufsuchen. ●

ULTRA-BÖSEWICHT. Joaquin Phoenix (als Joe in „A Beautiful Day“, ab April im Kino) soll bald einen DC-Comic-Bösewicht spielen: Warner Bros. hat angekündigt, einen eigenen Film über den „Joker“, den Gegenspieler von Batman, zu drehen.

FOTOS: ERIC RYAN ANDERSON, PETRA COLLINS, VIENNA REPORT, 2018 CONSTANTIN FILM VERLEIH GMBH

Stars & Stories

SINGENDES DUO. Popsänger Sting (Foto) hat sich mit Reggae-Musiker Shaggy zusammengetan und nicht nur eine neue Single („Don’t Make Me Wait“), sondern gleich ein ganzes gemeinsames Album aufgenommen. „44/876“ soll Mitte April erscheinen.

ZERSTRITTEN. Nach dem Angriff von „Sex and the City“-Kollegin Kim Cattrall, die sich via Instagram über die feindselige Atmosphäre am Set beschwert hatte, meldet sich nun Sarah Jessica Parker zu Wort: Es habe nie einen Konflikt gegeben, Cattrall habe diesen nur konstruiert.

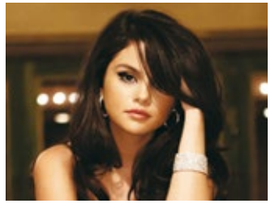

NACH DER REHA. Nach ihrem depressionsbedingten Reha-Aufenthalt hat Popsternchen Selena Gomez („Wolves“) neue Pläne gefasst: Sie will mehr Zeit mit ihrem Freund Justin Bieber verbringen, regelmäßig zur Therapie gehen und nicht mehr so viel Zeit im Rampenlicht verbringen.

Die Grande Dame

Meryl Streep. KEINE ANDERE SCHAUSPIELERIN WURDE SO OFT FÜR DEN OSCAR NOMINIERT WIE MERYL STREEP. UND AUCH IHR NEUESTER STREIFEN „DIE VERLEGERIN“ IST AUF ERFOLGSKURS.

TEXT: KATHARINA ROBIA

Als Frau mitten in einem männerdominierten Business kämpft sie gegen Vorurteile, veraltete Rollenbilder und Klischees: Diese Beschreibung trifft sowohl auf Schauspielerin Meryl Streep als auch auf ihre Rolle in „Die Verlegerin“ zu (www.dieverlegerin-film.at). Im neuen Steven-Spielberg-Streifen spielt sie Kay Graham, die nach dem Tod ihres Mannes die erste weibliche Zeitungsverlegerin der USA wird. Sie übernimmt in den 70ern die „Washington Post“ und als hätte sie noch nicht genug damit zu tun, von ihren vorwiegend männlichen Kollegen akzeptiert zu werden, gibt es auch eine brisante Enthüllung, die sie als patriotische Verlegerin in eine schier aussichtslose Zwickmühle bringt: Journalisten der Washington Post und der New York Times bekommen die sogenannten Pentagon-Papiere in die Hand. Aus den Geheimdokumenten geht hervor, dass die USA eine andere Rolle im Vietnamkrieg spielt, als bislang angenommen. Und der Druck auf Kay Graham steigt – sowohl intern als auch politisch, denn Chefredakteur Ben Bradlee will im Zuge dessen einen riesigen Vertuschungsskandal aufdecken, in dem auch der US-Präsident eine Rolle spielt.

Zusammen mit Tom Hanks brilliert Meryl Streep in „Die Verlegerin“.

Ich bin SCANDRA.
Deine Augmented Reality APP.
Lade mich gratis herunter und erwecke diesen Inhalt zum Leben.

Auf Erfolgskurs. Der Streifen basiert auf der wahren Geschichte über die Pentagon-Papiere und knüpft an aktuelle Themen an: die Whistleblow-Affären, die Me-too-Debatte und die Diskussion über Fake News. Darüber hinaus loben Kritiker besonders die Performance von Hauptdarstellerin Meryl Streep und ihrem Kollegen Tom Hanks, der die Rolle von Grahams Chefredakteur übernimmt. Und dafür ist die amerikanische Schauspielerin wieder für einen Oscar nominiert – zum 21. Mal bereits. Das ist Rekord: Keine andere Aktrice wurde jemals so oft für die begehrte Auszeichnung der Academy vorgeschlagen. Mitheimnehmen konnte Streep die Trophäe bislang drei Mal; für „Kramer gegen Kramer“ 1979, „Sophies Entscheidung“ 1982 und für die Verkörperung der britischen Premierministerin Margret Thatcher im Jahr 2011 in „Die eiserne Lady“. Ihrem Erfolg liegt ihr Ehrgeiz zugrunde. Und, dass die 68-Jährige ihre Grenzen genau kennt: „Wenn ich mir nicht sicher bin, eine Rolle perfekt auf ➤

FOTOS: BRIGITTE LACOMBE, NIKO TAVERNISE/UNIVERSAL PICTURES

STARS & STORIES

Zwei Mal wurde „Die Verlegerin“ für den Oscar nominiert: ein Mal in der Kategorie „Bester Film“ und ein Mal Meryl Streep als beste Hauptdarstellerin. www.dieverlegerin-film.at

Ab sofort im Kino: In „Die Verlegerin“ spielt Meryl Streep die Zeitungschefin Kay Graham, die im Rahmen eines Vertuschungsskandals um die Pressefreiheit ihres Verlages kämpfen muss.

die Leinwand bringen zu können, versuche ich es nicht einmal“, erzählt sie in einem Interview.

Schauspielerin mit Gesangstalent. Keine Frage: Meryl Streep ist ganz oben angekommen und zählt zu den derzeit erfolgreichsten Schauspielerinnen. Angefangen hat sie aber nicht vor der Kamera, sondern vielmehr vor dem Mikrofon; Meryl Streep wollte ursprünglich Opernsängerin werden – zumindest als sie noch klein war. Unterstützt wurde sie dabei von ihrer Familie, die ihr die Gesangsstunden bezahlte. Sobald Streep aber die Pubertät erreichte, änderten sich ihre Interessen und plötzlich hatte sie nur Kopf für andere Dinge, wie sie verrät: „Ich war verrückt nach Jungs, liebte es, Cheerleaderin zu sein und begann später sogar zu rauchen. So hat meine Opernkarriere aufgehört, als ich 15 war.“ Eigenen Angaben zufolge ruinierte sie so ihre Stimme. Ganz so arg dürfte das aber nicht gewesen sein: Im Jahr 2008 bewies sie im Musical-Film „Mamma Mia!“, dass ihr Gesangstalent – Cheerleaden und Zigaretten zum Trotz – noch immer in ihr schlummerte. Sie sang die ABBA-Hits für den Film selbst im Studio ein. 2016 fragten sich Fans dann, was bloß mit ihrer Stimme geschehen sei, als Streep als Florence Foster Jenkins im gleichnamigen Kinofilm zu sehen war. Die ehemals wundervoll singende Schauspielerin brachte plötzlich keinen geraden Ton heraus. Doch keine Sorge, nichts passiert: Der furchtbare Gesang war Teil der Rolle. Jenkins, eine reale Person des 20. Jahrhunderts, wurde als die „schlechteste Sängerin der Welt“ zur Legende und die Misstöne Meryl Streeps waren ihrem Schauspiel zuzuschreiben.

> **Ich bin auf andere Menschen neugierig. Das ist die Essenz meines Erfolges als Schauspielerin: Ich bin daran interessiert, wie es wäre, du zu sein.“**
>
> **Meryl Streep,** amerikanische Schauspielerin

FOTOS: ISTOCK/THINKSTOCK, UNIVERSAL PICTURES/OLIVIER BORDE/ NIKO TAVERNISE, VIENNAREPORT

Engagierte Aktrice. So politisch, wie sie sich in ihrem neuesten Film „Die Verlegerin“ gibt, ist Streep übrigens auch abseits der Kamera: Bei der Verleihung der Golden Globes 2017 attackierte sie US-Präsident Donald Trump in einer feurigen Rede. Und auch mit dem Showbusiness selbst geht sie von Zeit zu Zeit hart ins Gericht: „Amerika honoriert keine Menschen in meinem Alter – weder im Alltag noch im Showbusiness“, schimpfte die 68-Jährige etwa. Streep beteiligte sich auch an der Diskussion rund um die Missbrauchsvorwürfe gegen den Produzenten Harvey Weinstein. Während sie selbst von Übergriffen verschont blieb, sieht sie doch positiv, wie mit dem Thema umgegangen wird: „Aus meiner Sicht als Feministin erleben wir gerade den optimistischsten Moment in 40 Jahren – mit dem Preis einiger zerstörter Frauenleben.“ Von dem her passt die Auswahl ihrer Rolle der Kay Graham gut, musste sich die amerikanische Verlegerin doch ebenfalls mit Sexismus und Unterdrückung herumschlagen.

Neue Projekte. Weniger politisch geht es im nächsten Streich der 68-Jährigen zu: Meryl Streep wird zukünftig an der Seite von Reese Witherspoon und Nicole Kidman in der HBO-Serie „Big little Lies“ zu sehen sein. Die Miniserie dreht sich um das Leben in einem wohlhabenden Ort, in dem sich ein Mord ereignet. Und die Bewohner des Küstenstädtchens scheinen so einige Geheimnisse zu verbergen. Außerdem sind für dieses Jahr zwei Fortsetzungen angekündigt: „Mary Poppins Returns“ und „Mamma Mia! Here we go again“ – beide allerdings noch ohne Starttermin. ●

Steckbrief

Name: Mary Louise „Meryl“ Streep
Geboren: 22. 6. 1949, Sternzeichen Krebs
Privatleben: Seit 1978 ist sie mit Don Gummer, einem amerikanischen Bildhauer, verheiratet. Das Paar hat vier Kinder.
Verrücktes Hobby: Meryl Streep strickt: Das gäbe ihr Ruhe und Fokus. Übrigens: Eines ihrer Stücke war sogar in einem Film zu sehen – in „Glaubensfrage“ trägt sie einen selbstgestrickten Schal.
Schräger Versuch: Die Schauspielerin möchte ihren Namen schützen lassen. Ende Jänner ging der Antrag beim amerikanischen Patent- und Markenamt ein.

STAR des Monats

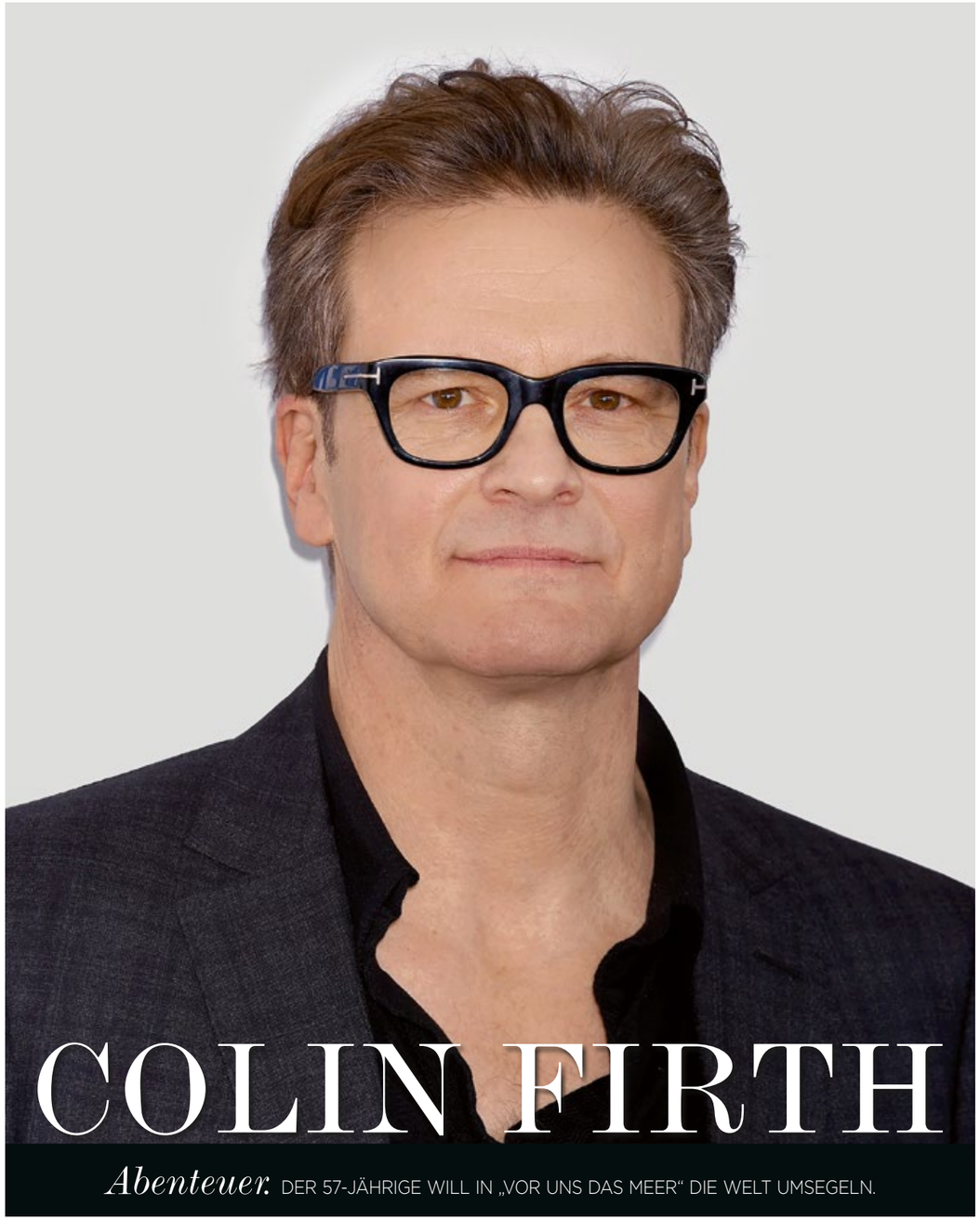

COLIN FIRTH

Abenteuer. DER 57-JÄHRIGE WILL IN „VOR UNS DAS MEER“ DIE WELT UMSEGELN.

FOTOS: VIENNA REPORT, WILDBUNCH, STUDIOCANAL GMBH/DEAN ROGERS

Der Hobbysportler Donald Crowhurst nimmt im Jahr 1968 am Sunday Times Golden Globe Race teil, um mit seinem selbst entworfenen Segelboot als schnellster Mensch die Welt zu umsegeln. Er hofft, mit dem Preisgeld seiner Familie ein besseres Leben zu ermöglichen – doch sein Boot ist unfertig und er selbst unerfahren. Seine Geschichte wurde nun verfilmt – mit Colin Firth als Donald Crowhurst. Im Drama „Vor uns das Meer“ ist der 57-Jährige als verzweifelter Weltumsegler zu sehen, der aufgrund seines desolaten Boots beschließt, sich mit Betrügereien den „Sieg“ zu erschwindeln. Dass das nicht gut geht, liegt auf der Hand – da hilft auch das hoffnungsvolle Warten von Film-Ehefrau Rachel Weisz nichts mehr.

Steckbrief

Name: Colin Andrew Firth
Alter: 57
Sternzeichen: Jungfrau
Bekannt durch: Bridget Jones (als „Mr. Darcy“), The King's Speech, Ich. Darf. Nicht. Schlafen.
Wissenswertes: Sowohl Firths Bruder Jonathan als auch sein Sohn William sind Schauspieler – es liegt der Familie Firth wohl im Blut.

1. **Hoffnung auf ein besseres Leben.** An der Seite von Rachel Weisz verkörpert Colin Firth in „Vor uns das Meer“ den Amateursegler Donald Crowhurst.
2. **Ende der Reise.** Donald Crowhurst versucht, seine Weltumsegelung durch falsche Funksprüche vorzutäuschen.
3. **Sprachprobleme.** Für seine Rolle als stotternder König George VI. erhielt Firth im Jahr 2011 den Oscar.

GEBOREN, UM ZU SPIELEN

In Colin Firths Schauspielkarriere reiht sich ein Element an das andere: Schauspielschule, erste Fernsehfilme, erste Rollen in Kinofilmen, eine Oscarnominierung (für seine Rolle als George Falconer in „A Single Man“) und letztendlich die Krönung: der Oscar für seine Rolle als König George VI. in „The King's Speech“. Dennoch keine Spur von Arroganz oder Allüren bei Colin Firth. Im Gegenteil: Der Brite setzt sich seit Jahren für Menschenrechte ein, verfasst Beiträge für entsprechende Publikationen und ist Mitinhaber des Fair-Trade-Cafés Progreso, für das er auch schon selbst hinter dem Tresen stand und Kaffee verkaufte.

Family Business. Die Leidenschaft, die Welt zu verbessern, teilt er mit seiner Frau, der italienischen Dokumentarfilmerin Livia Giuggioli, mit der er seit über 20 Jahren verheiratet ist. Gemeinsam erhielten sie den Ehrenpreis des Deutschen Nachhaltigkeitspreises 2014 für ihr soziales und ökologisches Engagement. Das Paar hat zwei gemeinsame Söhne, aus einer früheren Beziehung stammt William, Firths dritter Sohn.

MODEQUEEN. Caro Daur, Influencerin und Modebloggerin, glänzt mit ihrer Fendi-Brille. Extravagant und einzigartig – die Fendi-Brille 0295/S überzeugt durch ihren Stil und lässt jede Frau zur Stilikone werden.
www.safilogroup.com

FOTOS: HERSTELLER, FENDI

Fashion & Beauty

FRÜHLING. Den ganzen März erhalten Sie mit Ihrer Douglas Card bis zu –21 % Rabatt auf ausgewählte Artikel. Wie z. B. den Concealer „Touch Eclat“ von Yves Saint Laurent um nur 29,95 Euro statt um 37,95 Euro! Auch gültig im Douglas Online Shop auf **www.douglas.at**

EDEL-MIX. Sportiver naturfarbener Pullover in Reiskorn-Optik mit V-Ausschnitt aus 65 % Baumwolle und 35 % Leinen. Fair gefertigt in Deutschland nach dem Global Organic Textile Standard „organic“. Erhältlich im Grüne Erde-Store Linz und auf **www.grueneerde.com**

ANZEIGE

FÜR DIE MÄNNER. Für eine schnellere, gründlichere Rasur: Der Braun Series 3 verfügt über die Micro-Comb-Technologie, die sowohl kurze als auch längere Haare erfasst. Damit werden die Barthärchen aufgerichtet – damit dem Rasierer auch wirklich nichts entgeht. **www.braun.de**

Editor's Best

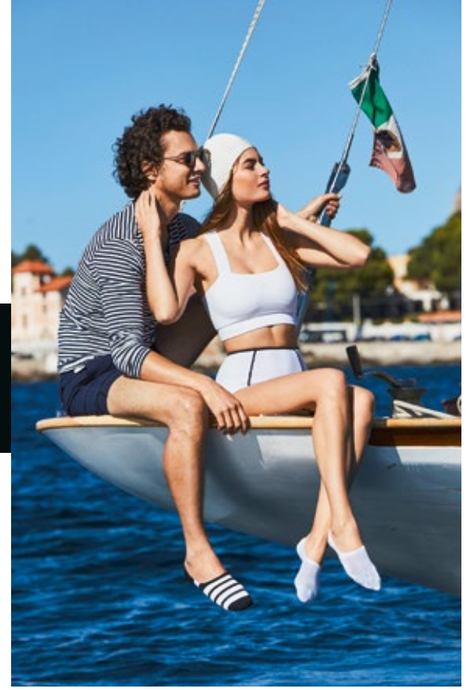

Frischer Wind. ENDLICH WIEDER SONNENSCHEIN – WILLKOMMEN FRÜHLING! AUCH MODISCH WIRD ES BUNT. OB MARITIM ODER FRECH VERSPIELT – GUTE LAUNE GARANTIERT.

TEXT: FRIEDERIKE PLÖCHL

1 Comic-Look

Princess. Emoticon Silver Charm mit Zirkonia von Pandora um **45,– Euro.**

Einfach zum Küssen. Kiss Kiss Lipstick von Guerlain um **38,95 Euro.**

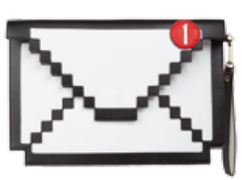

Platz für Neues. Witziges Taschendesign von LYDC um **34,99 Euro.**

Olive Oyl. Kleid von Moschino. Erhältlich bei Popp & Kretschmer um **519,– Euro.**

Verführerisch. La Petite Robe Noire Hippie Chic von Guerlain im neuen „Kleid". 50 ml um **94,– Euro.**

Kunstvoll. Eyeliner mit feiner Spitze zum Eintauchen von Art Deco um **12,95 Euro.**

Sex in the City. Manolo Blahnik, erhältlich bei Steffl Department Store um **375,– Euro.**

FOTOS: HERSTELLER, FALKE

2 Marine-Outfit

Aye aye, Käpt'n! Brille aus der Limited Edition Perret Schaad for Silhouette um **269,– Euro.**

Ringel-Look. Entzückendes Oberteil von Steffen Schraut um **139,– Euro.**

Wow-Effekt. Vergoldete Muschelohrringe von Katie g. Jewellery um **320,– Euro.**

Frische Brise. Lust aufs Meer macht La Source Eau de Toilette von Crabtree & Evelyn um **45,– Euro.**

Classic Denim. Jeans von Cambio. Erhältlich bei Peek & Cloppenburg um **169,99 Euro.**

Fest verankert. Lässiger Armschmuck von Paul Hewitt um **49,90 Euro.**

Land in Sicht. Süße Twist Bag von Louis Vuitton. Preis auf Anfrage.

Stars & Stripes. Jersey-Blazer Mabel-1 von Bogner Woman um **599,– Euro.**

Strandspaziergang. Sneakers im Matrosenlook von Tamaris um **65,95 Euro.**

FOTOS: HERSTELLER

FASHION & BEAUTY

Pink is beautiful!

Durch die rosarote Brille. DIE LILA- UND ROSA-TÖNE KOMMEN ZURÜCK UND ZWAR SCHÖNER ALS JE ZUVOR! „BLOOMING DHALIA“ UND „ULTRA VIOLET“ ZÄHLEN ZU DEN AKTUELLEN TRENDFARBEN UND EROBERN GERADEZU DEN FASHIONBEREICH IM FRÜHJAHR.

TEXT: MAGDALENA MAYER UND DORIS FEHRER

FOTO: HUMANIC

Charmant. Pullover aus Woll-Kaschmir-Gemisch, erhältlich bei Max&Co, Wels.

Everyday-Look. T-Shirt aus hochwertigem Leinen, erhältlich bei Mos Mosh, Wels.

Figurbetont. Chice Jeans von Q/S designed by, gesehen bei s.Oliver um ca. **60,– Euro**.

Vielseitig. Jacke von Gerry Weber um ca. **140,– Euro**.

Einfach Zucker. BH und Slip von Marie Jo L'Aventure aus der Serie Reny, erhältlich bei Wäsche Schaper, Wels.

Handverlesen. Sterlingsilber-Ohrringe von Pandora um **119,– Euro**.

Glamourös. Sandalen mit Riemen von Patrizia Pepe um ca. **259,– Euro**.

It-Piece. Lässige Sonnenbrille von Polaroid, Preis auf Anfrage.

FOTOS: HERSTELLER

SORELLE RAMONDA
WÖLLERSDORF • SATTLEDT • GRAZ • www.sorelleramonda.at

Angesagt. Optische Brille von Andy Wolf, Preis auf Anfrage.

Hauchzart. Luftiges Twinset aus Haspelseide, erhältlich unter **www.proidee.at**

Bezaubernd. Kleid von Gil Santucci. Erhältlich in der Boutique JULIA STABL, Wels, um **289,– Euro**.

Elegant. Seidenbluse erhältlich bei by Malene Birger, Linz.

Feminin. Rock mit Schleife von Steffen Schraut um **279,– Euro**.

Sinnlich. BH „Giorgia" mit Spitze von Intimissimi um ca. **46,– Euro**.

Stilbewusst. Satin-Sneaker von Kate Gray, gesehen bei Humanic um ca. **40,– Euro**.

Modischer Begleiter. Rucksack „Edna" von Tamaris um ca. **60,– Euro**.

FOTOS: FOTOSTUDIO EDER/LINZ, HERSTELLER

ESCADA

ESCADA SPORT

EMPORIO ARMANI

IRIS v ARNIM

FRÜHLING 2018

geöffnet: Mo–Fr: 9.30–18 Uhr, Sa: 9.30–13 Uhr
Bismarckstraße 3, Tel. 0732/77 08 38

k. wild
MODEHAUS

Wärmend. Pullover von EO-design. Erhältlich bei SKIZZO, Linz, um **255,– Euro**.

Bequem. Nachthemd von kokon. Erhältlich bei Xiling, Linz, um **95,– Euro**.

Karo. Bluse von Rosso35. Erhältlich bei C. Strauch, Wels, um **299,– Euro**.

Wild-Style. Seidenkleid erhältlich bei Selendi – Die Mode, Wels.

Adrett. Bluse um **69,95 Euro**, Jacke um **129,95 Euro.** Beides von Brax und erhältlich bei Gilo, Linz.

Facettenreich. Kleid um **205,– Euro**, Parka um **285,– Euro**. Beides von Rundholz und erhältlich in der Boutique RUBY, Linz.

Charming. Pullover um **475,– Euro**, Strickjacke um **595,– Euro**, Schal um **399,– Euro**. Alles von Iris von Arnim und erhältlich im Modehaus k.Wild, Linz.

FOTOS: FOTOSTUDIO EDER/LINZ

Bildquelle: Martin Eder

SKIZZO
starke mode
für selbstbewusste frauen

MODENSCHAU

21. März 2018

SKIZZO präsentiert Ihnen die Highlights der Frühjahrs - / Sommerkollektion 2018

Anastasia

Ancora

EO-Design

Eve in Paradise

Glaskunst Gitta

Hopsack

Ischiko

Naturalmente

Nook...

Minx

Oska

Rosner

Sallie Sahne

Vetono

Zeitlos by Luana

Größe 36 bis 50

Am 21.03.2018 ab 18.00 Uhr

Auf einen gemütlichen Abend mit Ihnen freut sich dass SKIZZO - Team

Boutique Skizzo - Langgasse 10/4020 Linz
0732/771554 www.skizzo.at

Alleskönner. Tailliert geschnittener Blazer von Frieda & Freddies um **159,– Euro**.

Fashion-Statement. Sonnenbrille von Swarovski um **153,– Euro**.

Keep your memories. Sterlingsilber-Medaillon von Pandora um ca. **140,– Euro**.

Flower-Power. Langes Kleid von Bik Bok um ca. **50,– Euro**.

Veilchen. Eyeshadow-Palette von Dr. Hauschka, erhältlich um ca. **30,– Euro**.

Glam it up. Glitzernagellack von Manhattan um ca. **4,– Euro**.

Lila Laune. Lässige Turnschuhe von Levi's, Preis auf Anfrage.

Beauty-Face. Rainbow Holo Eye Shadow, All in 1 Step Nagellack um ca. jeweils **3,– Euro** von Look, erhältlich bei Bipa.

Extravagant. Beutel von Gianni Chiarini. Erhältlich bei Lederm oden Illenberger, Wels, um **149,– Euro**.

FOTOS: FOTOSTUDIO EDER/LINZ, HERSTELLER

Et voilà. Bluse mit chicen Volants von Bik Bok um **30,– Euro**.

Luxurious Lady. Kleid in Wickeloptik von Patrizia Pepe, Preis auf Anfrage.

Raffiniert. Cardigan von Joseph Janard aus weicher Wolle, erhältlich bei Peek & Cloppenburg um ca. **170,– Euro**.

Verführerisch. Cocktailkleid aus Seide mit dekadenten Verzierungen von La Perla um **2.599,– Euro**.

Mattes Finish. Perfect in Matte Lipstick von Look um ca. **3,– Euro**, erhältlich bei Bipa.

FOTOS: HERSTELLER, VIENNAREPORT

Retro Chic. Die 70er haben angerufen und wollen die Hose zurück – aber wir geben sie nicht mehr her: das ausgestellte Modell von La Perla, Preis auf Anfrage.

Küssbar. Dunkles Lila für die Lippen: das matte Gloss von Gosh, um ca. **11,– Euro**.

Jugendlich. Schulterfreie Bluse mit 3/4-Ärmeln von comma, um ca. **60,– Euro**.

Blickfang. Auffallende Tasche von s.Oliver um ca. **46,– Euro**.

FOTOS: JUST WHITE, GILO MODEN

ANZEIGE

Edle Mode

Trendsetter. GILO STRAHLT NACH DEM GELUNGENEM TOTALUMBAU IN NEUEM GLANZ. MIT DER ÜBERNAHME DER BESTENS EINGEFÜHRTEN BOUTIQUE ERFÜLLTE SICH DIE JUNGE MODEBEWUSSTE SABRINA WEINZIERL IHREN TRAUM.

Wie bereits zuvor steht Gilo für aktuelle Modeneuheiten in hervorragender Qualiät und persönliche Stilberatung.

Sabrina Weinzierl, die schon immer ein Gespür für typgerechte Modetrends bewies, führt in ihrer Boutique sorgfältig ausgewählte Kollektionen. Exklusive, neue und bewährte Marken wie Just White, Raffaello Rossi, Brax, Monari und Vetono werden mit aktuellen Trends der italienischen Marke Christina Gavioli und des spanischen Herstellers Aldomartins ergänzt. Die Schnitte sind elegant oder sportlich und unterstreichen stets die Persönlichkeit der Trägerin. Mit einem Outfit von Gilo sind anerkennende Blicke garantiert.

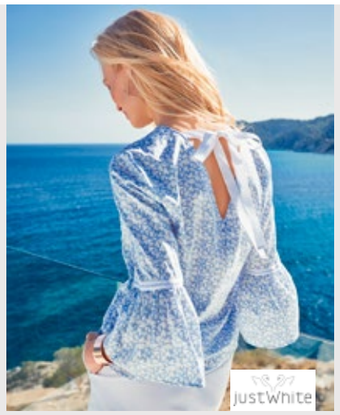

Gilo
Bismarckstraße 4, 4020 Linz
Tel. +43 732 776013
office@gilomode.at
www.gilomode.at

GILO
Aus Liebe zur Mode

Faszinierende Welt der Perlen

Perlen sind ein vollendeter Luxus der Natur! Hochwertige Perlen erkennt man am einzigartigen Lüster. Er beschreibt den tiefen seidenen, geheimnisvollen Glanz einer Perle.
Die Farbe reicht von der dunkel schillernden Tahiti-Perle bis zur edlen weißen Südsee-Perle, mit zarten Anklängen von Gold- und Rosatönen.

Einzigartige Juwelen
Individuell angefertigte Perlenkreationen sind einzigartig und selten. Die Goldschmiede von Liedl 1830 verleiht den Perlen die formvollendete Fassung in edlen Metallen wie Gold und Platin.
Die zeitlose und natürliche Eleganz von Perlen unterstreicht die Ausstrahlung jeder Frau.

Neu gestaltetes Geschäft am Taubenmarkt

Liedl – Uhren Juwelen 1830, Linz, Landstraße 16, Tel. 77 24 60

Forever Young

Street Style. ES GIBT SONGS, DIE UNS DAS GANZE LEBEN BEGLEITEN UND DABEI IMMER WIEDER FÜR GLÜCKSMOMENTE SORGEN. MODE KANN DAS AUCH. VIELE TRENDS ERLEBEN GERADE WIEDER EIN REVIVAL – AUCH DIE AKTUELLE STREETWEAR.

TEXT: FRIEDERIKE PLÖCHL

Anything Goes.

Latzjeans von Lee um 129,90 Euro, Strickjacke um 119,90 Euro, T-Shirt um 49,90 Euro, Mütze um 24,90 Euro, Tasche um 109,90 Euro – alles von Replay. Erhältlich bei **Jeans-Shop Gartner, Altstadt Linz**. Sneakers von Marc O`Polo um 149,90 Euro. Erhältlich bei **Kürmayr Schuhe, Linz**.

Ich bin **SCANDRA.**
Deine Augmented Reality APP.
Lade mich gratis herunter und
erwecke diesen Inhalt zum Leben.

FOTOS: MS.FOTO.GROUP | WWW.MSFOTOGROUP.AT
MODEL: JOSS; WRITER, RAPPER, DANCER
STYLING: ELKE K.
MAKE-UP & HAARE: DIANA MAYRHUBER
LOCATION: OÖ KULTURQUARTIER

Madonna Mia.

Spitzenblouson um 139,99 Euro, Top um 35,99 Euro – beides von Monari, Jeans um 139,– Euro von Raffaello Rossi. Erhältlich bei **Boutique Gilo, Linz**. Sneakers von Trussardi um 119,90 Euro. Erhältlich bei **Kürmayr Schuhe, Linz**.

Riders On The Storm.

Lederjacke um 179,90 Euro von Gipsy, T-Shirt um 110,– Euro, Hose um 210,– Euro, Gürtel um 62,– Euro – alles von Aeronautica. Tasche um 247,– Euro von Campomaggi. Stiefelette um 240,– Euro von A.S. 98. **Erhältlich bei Sorelle Ramonda, Sattledt.** Brille von Prada um 255,– Euro. **Erhältlich bei United Optics – 17 x in Oberösterreich.**

A Pink Dream.

Outfit von **Selendi, Die Mode, Wels.** Brille von Tom Ford um 270,– Euro. Erhältlich bei **United Optics – 17 x in Oberösterreich.** Sneakers um 249,– Euro. Erhältlich bei **Gangart Wels**.

Lady Grey.

Jacke um 295,– Euro, Shirt um 149,– Euro, Tuch um 199,– Euro, Hose um 349,– Euro, Tasche um 445,– Euro. Alles von Escada. Erhältlich im **Modehaus k.Wild, Linz**. Brille von Tom Ford um 374,– Euro. Erhältlich bei **United Optics – 17 x in Oberösterreich**. Schuhe von Kennel & Schmenger um 199,90 Euro. Erhältlich bei **Kürmayr Schuhe, Linz**.

Black And Yellow.

Sweater um 270,– Euro, T-Shirt um 95,– Euro, Leggins um 160,– Euro. Erhältlich in der **Boutique By Malene Birger Linz**. Brille von Diesel um 129,– Euro. Erhältlich bei **United Optics – 17 x in Oberösterreich**. Sneakers von D-Plus um 149,90 Euro. Erhältlich bei **Kürmayr Schuhe, Linz**.

Get Ur Freak On.

Outfit erhältlich bei **Ruby, Linz**. Brille von Dior um 460,– Euro. Erhältlich bei **United Optics – 17 x in Oberösterreich**. Schuhe von Calvin Klein um 139,90 Euro. Erhältlich bei **Kürmayr Schuhe, Linz**.

Urbane Kosmetik

Pflege für Balkonkinder. DIE KOSMETIKHERSTELLER HABEN EINE NEUE ZIELGRUPPE FÜR SICH GEFUNDEN: IMMER MEHR PFLEGELINIEN ZIELEN AUF STÄDTER AB UND WOLLEN SICH IHREN SPEZIELLEN HAUTBEDÜRFNISSEN WIDMEN.

TEXT: KATHARINA ROBIA

Gerade in der Stadt herrscht oft dicke Luft: Von den Feinstaubbelastungen und dem Dreck in der Luft ist zum einen natürlich unsere Lunge betroffen – aber auch die Haut leidet. Die Forschung bestätigt, dass Menschen in schwer mit Feinstaub belasteten Gebieten schneller altern: Das zeigt etwa eine Studie der Biologin Andrea Vierkötter vom Leibniz-Institut für umweltmedizinische Forschung (IUF) in Düsseldorf, an der rund 400 Frauen im Alter von 70 bis 80 Jahren teilnahmen. Das Ergebnis: Die Damen aus der Stadt waren signifikant schneller gealtert, als die vom Land. Das zeigt sich in Pigmentflecken, Fältchen, roten Äderchen, gegerbter Haut und fahlem Teint. Die wichtigste Maßnahme: eine gründliche Reinigung und eine schützende Pflegecreme.

Detox für die Haut. Angebote an derlei Pflegeprodukten gibt es derzeit genug. Die neuen Kosmetik-Serien sollen vor allem schützen, vor: Sonne, Schmutz, Abgasen, Feinstaubpartikeln. Dafür versorgen sie die Haut mit einer Extraportion Antioxidantien wie Vitamin C, A und E. Manche sollen auch die angeblich schädliche Strahlung von PC-Monitoren oder WLAN-Routern abblocken. Wie das funktioniert? Indem sich das Produkt wie ein Schutzschild über die Haut legt und mit seinen feinen Partikeln die Strahlung und den Elektrosmog einfach „abprallen" lässt. Experten haben daran jedoch ihre Zweifel: Nicht nur, dass negative Auswirkungen von Strahlungen elektrischer und magnetischer Felder bislang nicht nachgewiesen wurden – auch ob Kosmetika davor schützen können, ist zu hinterfragen.●

1. Wundermittelchen. Das „Miracle Cleansing Water" von Juvena entfernt Spuren negativer Umwelteinflüsse. Um ca. **28,– Euro.**
2. Gut beschützt. Feuchtigkeitsfluid aus der „City Protect"-Serie von Neutrogena um ca. **13,– Euro.**
3. Fruchtig. Spezialpflege mit Orangenblüten von Annemarie Börlind um ca. **20,– Euro.**
4. Nach dem Sonnenbad. Die Repair-Ampullen von Babor pflegen – z. B. nach intensiver Sonneneinstrahlung. 7 x 2 ml ca. **25,– Euro.**
5. 48 Stunden Feuchtigkeit. Für urbane Haut: die Tagespflege von Nivea um ca. **6,– Euro.**

FOTOS: HERSTELLER, ISTOCKTHINKSTOCK

WT1
WIR SEHEN UNS

UNTERWEGS IM
STADT-DSCHUNGEL

2x WÖCHENTLICH NEU
MONTAG + DONNERSTAG AB 18.00 UHR
UND RUND UM DIE UHR AUF WT1.AT

Wels *exklusiv*

WELSER STADTBALL

Das 10-jährige Jubiläum von Oberösterreichs größtem Charity-Ball wollte sich niemand entgehen lassen. Bei ausverkauften Karten wurde das Event mit einer Fächerpolonaise eröffnet. Stargast Lou Bega sorgte später mit seinen größten Hits für tolle Stimmung auf der Tanzfläche. Viele weitere musikalische Highlights und eine spannende Charity-Tombola begeisterten die Gäste auf dem Welser Stadtball.

FÜR DEN GUTEN ZWECK. Im Rahmen einer exklusiven Faschingsparty führte der Lions Club Wels „Leonessa" in die goldenen 20er-Jahre zurück. Bei grandioser Stimmung wurde auf den guten Zweck angestoßen. Der Erlös kam der kleinen „Livia" zugute. **https://wels-leonessa.lions.at**

SHOP-ERÖFFNUNG. Die Modekette Ulla Popken bietet demnächst Fashion für große Größen am Stadtplatz an. Zum Store-Opening am 12. April lädt das Ulla Popken-Team zu einem Glas Sekt und einem gemütlichen Kennenlernen des Angebotes ein. **www.ullapopken.at**

GASTRO-TIPP. Die Brüder Markus und Michael Ploberger bereichern das Familienunternehmen mit neuen Ideen. Dafür wird das Hotel Ploberger renoviert und die Fleischerei weicht einem Naschmarkt-Konzept, das Qualität, Regionalität und Frische verspricht. **www.naschmarkt-wels.at**

FOTOS: PRIVAT, ULLA POPKEN, STADTMARKETING WELS, CITYFOTO/MARINGER

It's Springtime!

Farbtrend Blau. DAS SOFTE BABYBLAU IN FORM VON „LITTLE BOY BLUE“ UND DAS KLASSISCHE MARINEBLAU AUCH BEKANNT ALS „SAILOR BLUE“ DOMINIEREN ALS TYPISCHE SOMMERFARBEN AUCH IN DER FRÜHJAHR-/SOMMER-SAISON 2018 DEN FASHIONBEREICH.

TEXT: MAGDALENA MAYER & DORIS FEHRER

FOTO: ONLY

1 **Romantischer Look.** Kleid um **399,– Euro**, Kette um **229,– Euro**. Beides von Fabiana Filippi und erhältlich bei C. Strauch, Wels.
2 **Modisch.** Hut von Fabiana Filippi. Erhältlich bei C. Strauch, Wels, um **199,– Euro**.
3 **Kuschelig warm.** Blauer Daunenmantel von Frieda & Freddies um **199,– Euro**.
4 **Detailverliebt.** Bluse in lockerem Design, erhältlich bei Mos Mosh, Wels.
5 **Facettenreich.** Nightdress aus der Serie Ayana in der Farbe Lilac Grey, erhältlich bei Wäsche Schaper, Wels.
6 **Absolutes Highlight.** High Heel in schimmernder Optik von Tamaris um ca. **50,– Euro**.
7 **Praktisch.** Tasche von Guess. Erhältlich bei Ledermoden Illenberger, Wels, um **145,– Euro**.

FOTOS: FOTOSTUDIO EDER/LINZ, HERSTELLER, ISTOCK/THINKSTOCK

SELENDI
Die Mode.

DIE NEUE KOLLEKTION IST DA

hello spring

SELENDI Die Mode. Ringstraße 30, 4600 Wels, Tel. 07242 / 46888, www.selendi-die-mode.at

1 **Schulterfrei.** Volants-Bluse aus Baumwolle von Steffen Schraut um **179,– Euro**.
2 **Zauberhaft.** Sterlingsilber-Ohrringe von Pandora um **45,– Euro**.
3 **Must-have.** Lässige Jeans von Only um ca. **50,– Euro**.
4 **Elegantes Design.** Jacke verziert mit Spitze von IVI Collection um **299,– Euro**.
5 **Verspielt.** Top mit Spitzeneinsatz von Intimissimi um ca. **46,– Euro**.
6 **Ultimativer Allrounder.** All in 1 Step Nagellack von Look um ca. **3,– Euro**.
7 **Handgefertigt.** Stylishe Sonnenbrille von Andy Wolf, **Preis auf Anfrage**.
8 **Intensiviert die Augenfarbe.** Eye-Shadow-Palette von Dr. Hauschka um ca. **30,– Euro**.
9 **Trendig elegant.** Moderner Trenchcoat, erhältlich bei Max&Co, Wels.

FOTOS: HERSTELLER, ISTOCK/THINKSTOCK

1 **Geschmackvoll.** Kleid von s.Oliver um ca. **140,– Euro**.
2 **Sonnenanbeterin.** Sonnenbrille von Tommy Hilfiger, **Preis auf Anfrage**.
3 **Behaglich.** Cardigan von Steffen Schraut um **199,– Euro**.
4 **Einfach Spitze.** Bluse mit Spitzendetails von Only um ca. **30,– Euro**.
5 **Business-Look.** Stoffhose, erhältlich bei Mos Mosh, Wels.
6 **Perfekte Deckkraft.** Liquid Brush Eyeliner von Look um ca. **3,– Euro**, erhältlich bei Bipa.
7 **Abwechslungsreich.** Satin-Sandalette von Kate Gray, gesehen bei Humanic um ca. **70,– Euro**.
8 **Vielseitig.** Daunenjacke von Frieda & Freddies um **169,– Euro**, erhältlich bei Kleiderbauer Wels.

FOTOS: HERSTELLER, ISTOCK

Fotos: Humanoid

panna cotta...

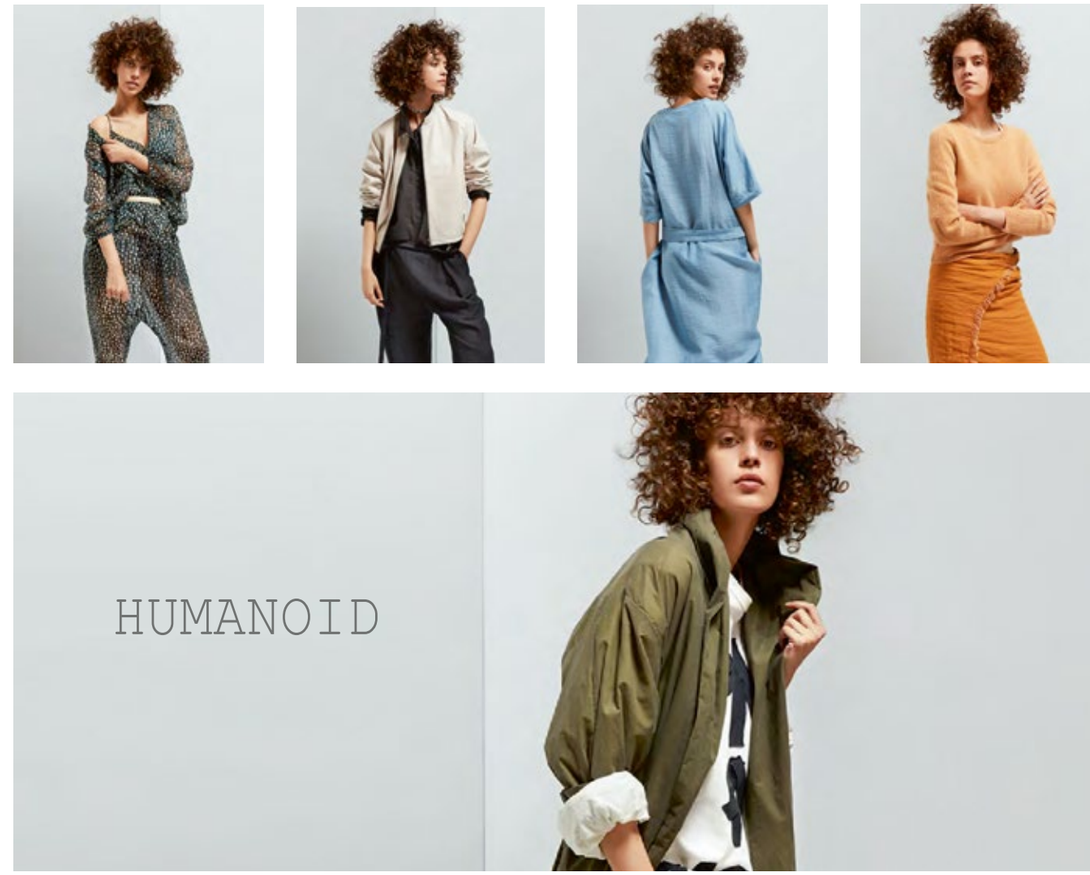

...guter Geschmack zieht an!

panna cotta · Schmidtgasse 17 · 4600 Wels · www.panna-cotta.at

1 **Lieblich.** Kleid von „Mademoiselle YeYe“ um ca. **105,– Euro**, erhältlich bei Quand, Wels.
2 **Ausgefallen.** Kleid von Oui, erhältlich bei Satorfino, Wels.
3 **Blendfreie Sicht.** Coole Sonnenbrille von Polaroid, **Preis auf Anfrage**.
4 **Feminin.** Pullover um **332,– Euro**, Hose um **239,– Euro**. Erhältlich in der Boutique JULIA STABL, Wels.
5 **Verträumter Hippie-Look.** Wickelrock von YOU decide. Erhältlich bei Hinterhof 4, Wels, um **68,– Euro**.
6 **Hingucker.** Satin-Sneaker von OMG!, gesehen bei Humanic um ca. **40,– Euro**.
7 **Frühlingshaft.** Bluse erhältlich bei Selendi – Die Mode, Wels.
8 **Voluminöse Wimpern.** Amazing Length'n Build Mascara von Gosh um ca. **12,– Euro**.

FOTOS: FOTOSTUDIO EDER/LINZ, HERSTELLER, ISTOCK/THINKS

Samsonite
FOR THE SERIOUS TRAVELLER

LIGHT AND STRONG. SERIOUSLY.
LITE-BOX WITH CURV WOVEN TECHNOLOGY

Ringstraße 32, 4600 Wels
Pluskaufstraße 7, 4061 Pasching

samsonite.com

LEDERMODEN
illenberger
WELS • PLUS CITY

Samsonite. Samsonite is a registered trademark of Samsonite IP Holdings S.à r.l. © 2017 Samsonite IP Holdings S.à r.l. Curv, Curv® is a registered trademark of Samsonite IP Holdings S.à r.l. © 2017 Samsonite

ARCHITEKTURJUWEL. Dieses wunderschöne Projekt wurde erst kürzlich in Wien realisiert. Durch die verbauten Sky-Frame®-Elemente hat man eine atemberaubende Aussicht und einen wunderschönen Übergang in die Natur. **www.glas-technik.at**

FOTOS: HERSTELLER, WWW.GLAS-TECHNIK.AT/ANNA STÖCHER

Home & Design

GO GREEN. Daußen ist es noch kahl – deshalb holen wir uns das frische Grün ins Haus – zum Beispiel mit den coolen Dekoideen von mömax. Hier wurden einfach Aufhängungen für Windlichter zweckentfremdet und machen als Pflanzgefäße eine gute Figur. **www.moemax.at**

HAPPY EASTER. Federleicht und kreativ kommt Ostern dieses Jahr bei Leonardo daher. Der sitzende Hase Speedy aus der limitierten Sonderedition Arte überzeugt mit seinem farbigen Muster im Do-it-yourself-Look auf ganzer Linie. Erhältlich in zwei Größen. **www.leonardo.de**

EDEL CHIC. Der Beistellsessel Trocadero von Durlet ist inspiriert vom Mid-Century-Stil und dient als elegante Ergänzung. Das Nussbaumholz verleiht ihm seinen edlen Charakter. Mit den weichen Daunenkissen wird ein schöner Kontrast zum harten Holz hergestellt. **www.durlet.com**

HOME & DESIGN

Ich bin SCANDRA.
Deine Augmented Reality APP.
Lade mich gratis herunter und
erwecke diesen Inhalt zum Leben.

FOTO: TEAM 7

Eine Naturholzküche à la Team 7 – exakt nach Ihren Wünschen geplant und maßgefertigt – garantiert erstklassigen Komfort, raffinierte Stauraumlösungen und technische Innovationen.

Smarte Küchenwelt

Am Puls der Zeit. OFFEN, FLEXIBEL UND INTELLIGENT – SO PRÄSENTIERT SICH DIE MODERNE WOHNKÜCHE, DIE SICH INZWISCHEN ALS ZENTRUM DES ZUHAUSES ETABLIERT HAT. WIR VERRATEN IHNEN, WELCHE MATERIALIEN, FARBEN UND MÖBEL ANGESAGT SIND UND WAS SICH 2018 AUF DEM SEKTOR SMART LIVING TUT.

TEXT: CONNY ENGL

Die Küche als kleine, separate Arbeitskammer ist passé. Heute ist sie der Ort, an dem sich „das Leben abspielt". Familie und Freunde kommen hier zusammen. Es wird gekocht, gegessen, gequatscht, gelacht, gechillt – mit einem Wort: gelebt. Zweckdienlichkeit, Gemütlichkeit, Komfort und Design vereinen sich zu einem Ganzen. Denn offene Grundrisse lassen die Bereiche Kochen, Essen und Wohnen fließend ineinander übergehen. Da sich die moderne Wohnküche nun zum zentralen Aufenthaltsort entwickelt hat, steigen auch die Ansprüche an das Design. Gut, dass es genügend Auswahl an Farben, Materialien und Oberflächen gibt. Die Trends 2018 lassen viel Spielraum, somit lautet das Credo: „In ist, was Ihnen gefällt!".

Industrial Chic. Einen Trend kennen wir schon aus dem Vorjahr; er begeistert vor allem durch seine Klarheit, seine Geradlinigkeit und seinen rauen Charme: der Industrial-Look. 2018 setzt er sich weiter durch, allerdings wird er um ein Detail ergänzt. Zum Materialmix aus Holz, Beton, Edelmetallen und Glas gesellt sich Rost dazu. Armaturen bzw. Griffe in „Rost"-Optik oder teilweise auch ganze Fronten in Rost unterstreichen zum einen das industrielle Flair und strahlen zum anderen aber auch Wärme aus. ➤

Hinter puristischen Fronten verbergen sich Stauräume und Ordnungssysteme vom Feinsten. Das Modell Bondi|Synthia von Leicht ist erhältlich bei Almhofer Architektur + Wohnen Wels.

Harmonie entsteht nicht durch Gleichheit, sondern durch die perfekte Ergänzung.

Werner Bethmann, deutscher Autor

Im Einklang. Da Koch-, Ess- und Wohnbereich mittlerweile eine Einheit bilden, lautet die Aufgabe: ein harmonisches Gesamtbild schaffen. Viele Möbeldesigner entwerfen daher vermehrt Möbel für Wohn- und Esszimmer, die aus den gleichen Materialien und im gleichen Stil der Küche sind. Umgekehrt finden sich auch in der Küche Elemente, die diese wiederum zum Wohnraum machen, wie etwa eine iPod-Station. Als Verbindungselement lassen sich offene Regale und Glasvitrinen recht gut einsetzen. Ja, sie galten lange als verpönt, aber Vitrinen feiern ihr Comeback. Wertvolle Gläser, Pflanzen oder Kochbücher können so perfekt in Szene gesetzt werden. Doch auch intelligenter Stauraum gewinnt an Bedeutung, besonders in kleinen Stadtwohnungen. All jene, die genügend Platz haben, sollten sich unbedingt für eine Kochinsel entscheiden: Ob mit Kochfeld, mit Spüle oder mit unterschiedlich hohen Arbeitsflächen – ganz individuell gestaltbar, lässt sie gekonnt die Grenze zwischen Koch und Familie bzw. Gästen verschwinden. ➤

tak Auszugstisch, 200 × 100 + 100 cm, Holzart Eiche Weißöl | **lui** Stuhl, Holzart Eiche Weißöl, Naturleder umbra

Mit den individuellen Arbeitsplatten aus Naturstein wird jede Küchenlösung zum charmanten Unikat. Von Strasser Steine, St. Martin im Mühlkreis.

FOTOS: LEICHT, STRASSER STEINE

DAS LEBEN IST EBEN DOCH EIN WUNSCHKONZERT: **MASSGEFERTIGTE MÖBEL FÜR ALLE WOHNBEREICHE.**

– it´s a tree story.

TEAM 7

TEAM 7 Linz | Dametzstraße 12 | 4020 Linz | Tel. 0732 7816-10 | office@team7-linz.at | **www.team7-linz.at**
TEAM 7 Wels | Mitterfeldstraße 6 | 4600 Wels | Tel. 07242 46693-0 | office@team7-wels.at | **www.team7-wels.at**
TEAM 7 Ried | Hoher Markt 2 | 4910 Ried im Innkreis | Tel. 07752 977 977-143 | office@team7-ried.at | **www.team7-ried.at**

Das Modell E-06/Pure von Intuo mit Granit Atlantis poliert, besticht durch geradlinige Formen und grifflose Fronten. Gesehen bei dieeinrichtung Manzenreiter, Linz.

„Oberflächlich“ betrachtet. Apropos verschwinden: Sichtbare Griffelemente gehören ebenfalls der Vergangenheit an. Puristische, grifflose Möbel wirken besonders ruhig, modern und elegant. Zu der Ästhetik tragen supermatte Fronten in dunklen Farben wie Braun, Schwarz oder diverse Grautöne bei. Insbesondere Grau lässt sich ideal mit Geräten und anderen Highlights kombinieren. Zeitlos und geschmackvoll zeigen sich auch neue Farbkreationen wie „Sand-Curry“ oder „Greige“ – eine Mischung aus Beige und Grau. Die supermatten Oberflä- ➤

Wenn einzigartiges Design auf handwerkliche Perfektion trifft:
Bei Lehner Raumkonzept verschmelzen Koch-, Wohn- und Essbereich zu einer stilvollen Einheit.

FOTOS: INTUO/EWE, LEHNER RAUMKONZEPT

MASTER PIECES

TIME LESS

PURE
DESIGNED BY
MARTIN
STEININGER

STEININGER SHOWROOM
Linz-Landgraf
Wir freuen uns auf Ihren Besuch!

STEININGER

Showrooms: **Sankt Martin** · Weinleiten 1 · **Linz** · Hauptstraße 12 · **Vienna** · Schubertring 4
Hamburg · Große Bäckerstraße 3 · **London** · Goswell Road 104–110 · **www.steininger-masterpieces.com**

MAYBE NO KITCHEN AT ALL

„Wir sind immer auf der Suche nach neuen Materialien, ungewöhnlichen Fertigungstechniken – mit Slim haben wir beides gefunden. Aluminium ist ein großartiges Material – angenehm in der Haptik, schön in der Optik, langlebig und nachhaltig in der Funktion."

Martin Steininger, Eigentümer und Geschäftsführer von steininger.designers

Die elegante Kücheninsel „Slim" aus Aluminium wirkt wie aus einem Guss. Erhältlich bei steininger.designers, St. Martin im Mühlkreis.

chen haben zudem den Vorteil, dass sie unempfindlich gegen Fingerabdrücke und somit sehr pflegeleicht sind. Ebenso in sind nach wie vor Hochglanzfronten, welche jedoch in hellen oder kräftigen Farben daherkommen. Auch sie verleihen der Küche einen Hauch Extravaganz. Lichtstreifen unter den Oberschränken, rund um die Arbeitsfläche oder auf den Sockelleisten setzen perfekte Akzente und erzeugen eine harmonische Stimmung. Besonders angesagt sind auch von innen beleuchtete Kochinseln.

Voll vernetzt. Intelligente Geräte erleichtern uns den Kochalltag immer mehr. Die neuesten Technologien ermöglichen ein ortsunabhängiges, flexibles Zeit- und Haushaltsmangement. Nehmen wir an, Sie sind nach einem stressigen Arbeitstag am Weg nach Hause. Ganz bequem können Sie im Zug schon den Backofen vorheizen. Das spart nicht nur Zeit, sondern gibt auch Sicherheit: Denn mit dieser Fernsteuerung kann jederzeit kontrolliert werden, ob wirklich alle Geräte ausgeschaltet sind. Oder: Sie wissen nicht, ob sich noch genug ➤

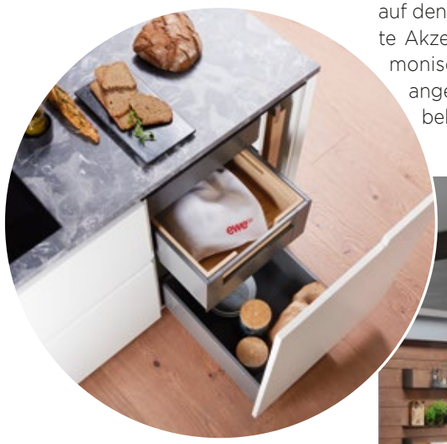

Das Jubiläumsmodell von ewe in Weiß Color und elegantem Anthrazitgrau imponiert durch eine Vielzahl optischer sowie praktischer Details.

FOTOS: EWE, STEININGER.DESIGNERS GMBH

Mit der Hängeleuchte und dem Wohnzimmertisch aus der „the loft"-Serie setzen Sie einen rustikalen und gleichzeitig modernen Akzent im Raum.

Der „the loft"-Esstisch no_01 mit massiver Eichentischplatte ist in drei verschiedenen Längen erhältlich.

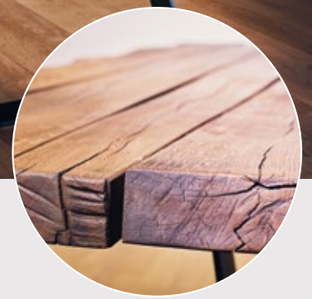

„the loft" von nomiva

Understatement. „THE LOFT" IST EINE SERIE VON STATEMENT-MÖBELN AUS MASSIVER EICHE UND SCHWARZEM GEÖLTEM STAHL FÜR IHREN WOHNRAUM ODER IHRE GASTRONOMIE. GEKONNT KOMBINIERT SIE RUSTIKALE UND INDUSTRIELLE STILELEMENTE ZU EINEM TRADITIONELL-URBANEN DESIGN.

Die exklusiven Designmöbel und Leuchten von nomiva vereinen einen natürlichen Charme mit industriellem Flair zu rustikalem Urban Chic. Die Möbel-Serie „the loft" setzt Highlights aus Holz und Stahl in Ihrem Wohnraum oder in der Gastronomie – nicht übertrieben, sondern dezent, aber mit einem Hauch von Understatement gepaart mit einer starken Ausstrahlung. Die einzigartigen Möbelstücke sind weit mehr als ein Gebrauchsgegenstand. Sie laden zum Betrachten ein und inspirieren tagtäglich aufs Neue.

Philosophie. nomiva gibt Ihrer speziellen Lebensphilosophie Raum zum Entfalten und setzt mit ihren exklusiven Möbeln und Lampen individuelle Akzente. Im Fokus steht Ihre Persönlichkeit, Ihre individuelle Art zu leben. Hochwertige Materialien und ein Verständnis für einzigartiges Design – dafür steht nomiva, und setzt mit Reduktion ein lautes Statement. Für Menschen wie Sie, für ein Leben wie Ihres.

Herzstücke. Die Möbel der „the loft"-Serie vereinen das traditionelle Material Holz und den industriellen Stil des Schwarzstahlgestells in einem modernen, rustikalen und urbanen Design. So auch der Esstisch: Er besteht aus einer massiven 8 cm dicken Tischplatte aus geölter Eiche und einem Gestell aus Schwarzstahl und ist in drei verschiedenen Längen sowie Gestellvarianten erhältlich. Ein oder gleich mehrere Statements können Sie mit dem Wohnzimmertisch setzen, denn dieser ist je nach Bedarf als 3er-Gruppe oder einzeln erhältlich. Weitere Produkte aus der Serie: ein Beistelltisch, ein Standspiegel, ein Weinregal sowie ein Holzkorb, der neben Ihrem Kamin nicht nur die Funktionalität erfüllt, sondern dazu auch noch sehr ästhetisch wirkt.

Erhellend. Drei Leuchtenmodelle runden die „the loft"-Serie ab. Die Glühbirnenhängeleuchte und die Drahtgestellhängeleuchte – die in Rechteck- oder Kreisform erhältlich ist – schaffen als minimalistische Stilelemente coole, urbane Akzente.

nomiva GmbH
Gewerbestraße 3, 4072 Alkoven
Tel.: +43 (0)7274 61314
office@nomiva.com
www.nomiva.com

nomiva
inspired Design

ANZEIGE FOTOS: NOMIVA

„Modulnova“ vereint puristisches Design, außergewöhnliche Materialien und smarte Konstruktionen. Erhältlich bei Bruckmueller Wohnen, Wels.

> **Jede hinreichend fortschrittliche Technologie ist von Magie nicht zu unterscheiden.**
>
> **Arthur C. Clarke,**
> britischer Science-Fiction-Autor (1917 – 2008)

in Ihrem Kühlschrank befindet? Über eine Smart-Device-Box sind Kühl- und Gefriergeräte künftig mit dem Smartphone verbunden und Sie können unterwegs gleich checken, ob Sie noch zum Supermarkt müssen.

Koch-Komfort. Die Küche passt sich zudem an unsere Schnelllebigkeit an: Premium-Backöfen heizen in nur sieben Minuten auf 200 Grad Celsius, Highend-Geschirrspüler mit Turbogang lassen schmutziges Geschirr in elf Minuten wieder strahlen. Dabei sind die Geräte dennoch besonders energieeffizient. Neue Sensoren von Bosch verwandeln außerdem Küchenhelfer in intelligente „Roboter“. Ganz ohne menschliche Hilfe kann „Perfect Air“ etwa die Lüftung der Dunstabzugshaube je nach Stärke des Kochdunstes von alleine regeln. Der Koch-Assistent „Perfect Cook“ sorgt dafür, dass Töpfe nicht überlaufen und in der Pfanne nichts anbrennt. Intuitive, virtuelle Touch-Displays projizieren dazu gleich die passenden Rezepte auf die Arbeitsplatte. Mehr Bequemlichkeit bringt auch das Trinkwassersystem „Blue Home“ von Grohe, das gekühltes Wasser – je nach Belieben in still, mild oder prickelnd – direkt aus dem Hahn spendet. ●

FOTO: HERSTELLER

Entgeltliche Einschaltung

MMS

Digitoll ist, wenn die digitale Zukunft in Halle 19 beginnt.

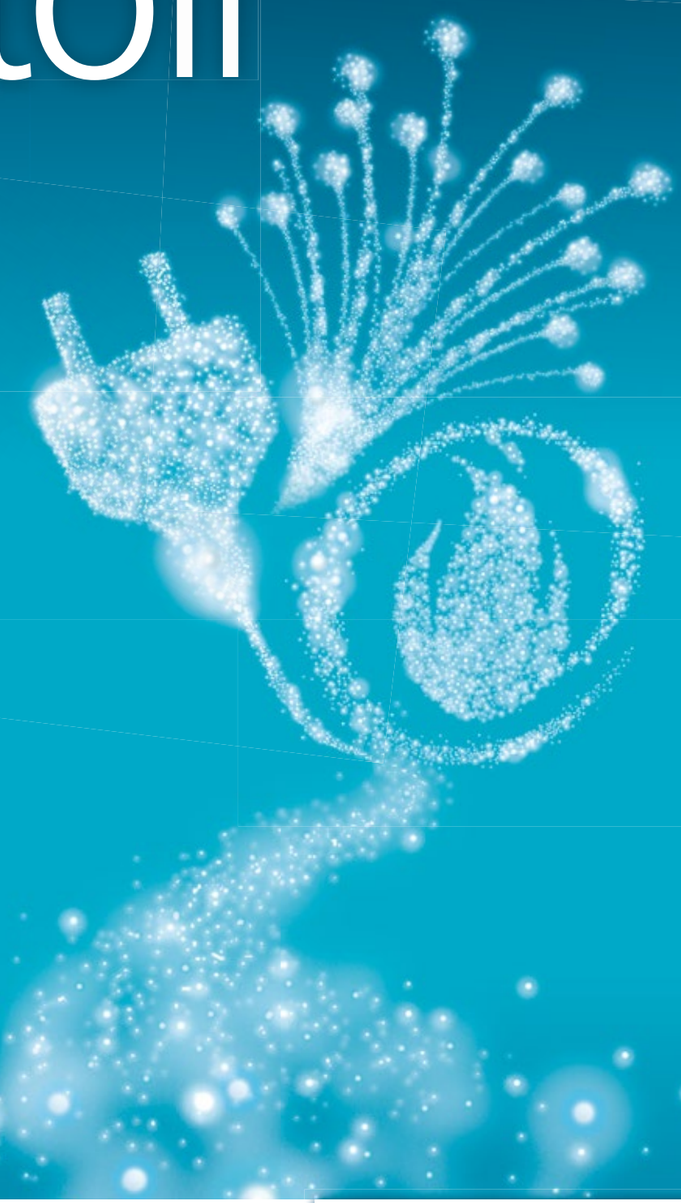

ENERGIE-SPARMESSE WELS:
2.-4. März 2018
Halle 19

Strom, Erdgas, Internet … und alle anderen digitollen Leistungen der Energie AG finden Sie auf der Energiesparmesse Wels. Besuchen Sie die zentrale Anlaufstelle für Information und Mehrwert, machen Sie mit beim Gewinnspiel und gewinnen Sie einen von vielen attraktiven Preisen!

ENERGIE AG
Oberösterreich
Wir denken an morgen

Mehr Infos unter digitoll.energieag.at

Wellness fürs Eigenheim großzügig interpretiert. Ein Genuss für alle Sinne.

Realisierte Träume

Wellnesspartner. RUHA-STELZMÜLLER IST SEIT MEHR ALS DREI JAHRZEHNTEN KOMPETENTER ANSPRECHPARTNER, WENN ES UM SCHWIMMBAD, SAUNA, INFRAROTKABINE, WHIRLPOOL, DAMPFBAD ODER SOLARIUM GEHT.

Die Alltagshektik hat uns mehr und mehr im Griff. Gesundheit ist dennoch unser wichtigstes Gut. Um diese aufrechtzuerhalten, ist es wichtig, regelmäßig Ruhe und Erholung zu finden, um geistige und körperliche Reserven auftanken zu können.

Vom Pooltraum zum Traumpool. Lehnen Sie sich zurück – lassen Sie einen Profi ans Werk, der seit Jahrzehnten Orte zum Wohlfühlen professionell umsetzt. Wer sich jetzt an die Planung und Realisierung seines Schwimmbads macht, der kann an den ersten warmen Sommertagen bereits mit Genuss in den eigenen Pool springen.

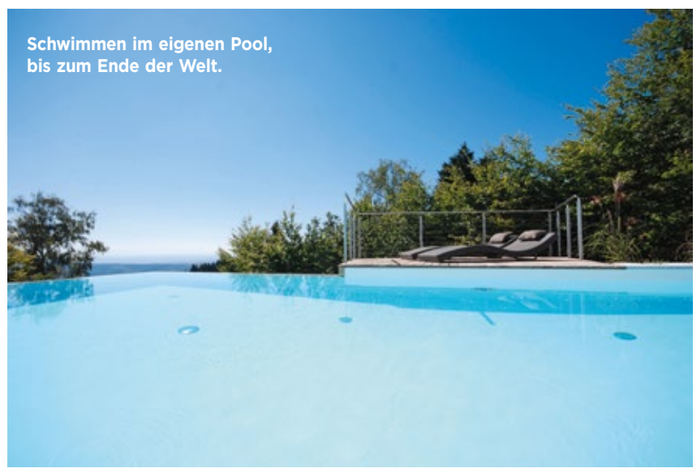

Schwimmen im eigenen Pool, bis zum Ende der Welt.

FOTOS: RUHA-STELZMÜLLER

ANZEIGE

FOTOS: COPYRIGHT@MARTIN PRÖLL

ANZEIGE

Seit über 35 Jahren werden RUHA-Saunen in der hauseigenen Manufaktur in Linz auf Maß gefertigt.

Badesaison verlängern. Mit einer Schwimmbadabdeckung oder einer Überdachung wird das Badevergnügen perfekt. So lässt sich der Pool schon vor dem Sommer und weit in den Herbst hinein genießen. Sauberkeit, Sicherheit und bis zu 80 Prozent weniger Energiekosten sind die großen Vorteile. Will der Sommer nicht in Schwung kommen, so ist auch der Einsatz einer Wärmepumpe eine optimale Lösung. Gegenüber Solarsystemen haben diese den Vorteil, nicht auf die Sonne angewiesen zu sein. Die Wärmepumpe wird im Freien aufgestellt und wandelt die Umgebungsluft unter Einsatz von Strom in nutzbare Wärme für das Schwimmbad um. Zudem umfasst die Ange-botspalette von RUHA eine Vielzahl an Schwimmbad-Zubehör wie automatische Beckenreiniger, Dosieranlagen und Wasserpflegeprodukte.

Private Wellness-Oase. RUHA-Stelzmüller kann aber auch bei all jenen punkten, die ihrer Gesundheit Gutes tun möchten. Die hauseigene Saunamanufaktur bietet maßgefertigte All-in-One-Lösungen, die an Design, Komfort und Funktionalität unübertroffen sind. Je nach den persönlichen Bedürfnissen stehen Trockensauna, Warmluftbad, Relaxbad, Kräutervitalbad, Dampfbad oder Infrarotkabine zur Verfügung – auch in einer Kabine kombiniert. LED-Farblichtsysteme sind ein Highlight für Optik und Gemüt. Sie lassen sich bequem mittels Fernbedienung nach Wunsch verändern.

Hausmesse als Inspirationsquelle. Die Hausmesse bei RUHA-Stelzmüller ist die ideale Möglichkeit, sich mit allen Fragen und Wünschen vertrauensvoll an einen Experten zu wenden. Seit mehr als 30 Jahren bietet man ein Wellness-Komplettangebot für den Innen- und Außenbereich, das sowohl Private als auch die Hotellerie zu schätzen wissen. Beste Serviceleistungen, auch Jahre nach der Realisierung eines Projektes, runden das Angebot ab.

Wellness pur und die Seele baumeln lassen.

Besuchen Sie die Hausmesse von RUHA-Stelzmüller
Fr., 16. März 2018, 12.00 – 18.00
Sa., 17. März 2018, 09.00 – 17.00
Estermannstraße 8, 4021 Linz
Tel.: 0732/77 85 83
E-Mail: ruha@ruha.at
www.ruha.at

RUHA
RUHA-Stelzmüller

TRENDSETTER. Die Wiener Rad-Manufaktur VELLO hat mit einem Mix aus minimalistischer Ästhetik und innovativer Technik perfekte Begleiter für den urbanen Alltag geschaffen. Der E-Antrieb ist ein bequemes Zusatztool. **www.vello.bike**

FOTOS: HERSTELLER, WWW.VELLO.BIKE

Life & more

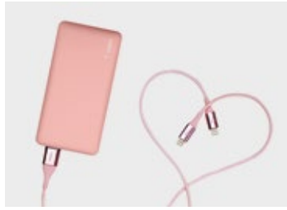

DAUER POWER. Mit der schlanken und leichten Power Bank von Belkin gehören leere Akkus der Vergangenheit an. Das Smartphone kann damit bis zu dreimal aufgeladen werden. Das chice Ladegerät ist in den Farben Roségold, Schwarz und Silber erhältlich. **www.belkin.com/de**

SCHLAF GUT. Für ausreichend Schönheitsschlaf sorgt das österreichische Unternehmen Snoooze und hat einen natürlichen Schlaf-Drink auf den Markt gebracht, der mithilfe von Zitronenmelisse, Baldrian, Hopfen und Lindenblüten gesunden Schlaf fördert. **www.snoooze.at**

VERSPIELT. Junges, freches Lifestyle-Programm in pastelligen Sorbet-Farben, geschmückt mit Designelementen aus funkelnden Swarovski-Kristallen. Das Konterfei von Miss Möve wurde eigens für diese Kollektion entworfen und ziert die unterschiedlichsten Produkte. **www.moeve.de**

Qualität und Genuss

Leidenschaft. WELTWEIT GIBT ES NUR VIER VEGETARISCHE RESTAURANTS IM MICHELIN-STERNE-CLUB. DAS TIAN IN WIEN MIT PAUL IVIĆ ALS KÜCHENCHEF GEHÖRT DAZU. IVIĆ SCHÄTZT BIODYNAMISCHE LANDWIRTSCHAFT UND LEHNT GENMANIPULIERTE LEBENSMITTEL AB.

TEXT: FRIEDERIKE PLÖCHL

Herr Ivić, Sie sind Österreichs erster und einziger Haubenkoch in einem vegetarischen Restaurant? Das Tian in Wien kennt dank Ihnen ja jetzt wohl die ganze Welt.
Ich war der Erste und aktuell noch der Einzige mit drei Hauben und einem Michelin-Stern. Der Gedanke, dass uns die ganze Welt irgendwann einmal kennen wird und uns besuchen möchte, ist unser täglicher Antrieb, immer unser Bestes zu geben und alle Gäste kulinarisch zu begeistern.

> **Mit den Zutaten ist es wie mit den Freunden. Je sorgfältiger ausgewählt, desto länger die Freude.**
>
> **Paul Ivić,** Chef de Cuisine, Tian Restaurant Wien

Wie kamen Sie zur vegetarischen Küche? Was hat Sie dazu bewogen, sich darauf zu spezialisieren?
Die Herausforderung, die Neugierde und die Begeisterung für die natürliche Vielfalt. Auch die vielen Schnittstellen, die ich in den Visionen von Christian Halper wiedergefunden habe, waren ein sehr guter Grund, mit dem Tian neue Wege zu gehen.

Wie sieht ihr Speiseplan aus? Ernähren Sie sich selbst auch ausschließlich vegetarisch?
Es hat sich bei mir auf eine 80 % pflanzliche Kost eingependelt.

Die Branche klagt über Fachkräftemangel. Wie schwierig ist es, gute Mitarbeiter zu finden, die für diese anspruchsvolle Art zu kochen ausgebildet sind?
Eine fundierte und sehr gute vernünftige Ausbildung ist ein gutes Grundrüstzeug für eine erfolgreiche Zukunft. Leider gibt es zu wenige Gastronomiebetriebe, die eine gute Ausbildung überhaupt anbieten. Es ist ein klarer Nachteil, dass auch Betriebe, die nur mit Conviennce Food und einem sehr schlechten Niveau und Anspruch junge Menschen ausbilden dürfen. Dies merkt die Branche – es wird quasi jeder durchgeschleust. Der Beruf allgemein in der Gastronomie ist ein sehr schöner, der sehr viel zu bieten hat. Wo Zukunftsperspektiven gegeben sind, wo man sich permanent weiterentwickeln und weiterbilden kann. Dies obliegt jedem selbst. Wir müssen uns unserer Verantwortung wieder bewusst werden, dass Ernährung mehr als nur Kochen und den Gast zu bedienen heißt. Wir können sehr viel für eine positive, nachhaltige Zukunft beitragen. Es gibt viele talentierte und motivierte junge Menschen, die es für diesen Beruf zu begeistern gilt. Begeisterung entsteht durch Leidenschaft und Wissen für und was Qualität ist.

Ist es überhaupt möglich, als Lehrling in einem vegetarischen Küchenbetrieb einen regulären Lehrabschluss zu machen?
Meine Meinung dazu ist, dass zu einer fundierten Ausbildung ein Gesamtwissen notwendig ist. Nur wer schon mal ein Tier zerlegt hat und auf einem Hof ernten war, dem wird die Wichtigkeit für den ➤

FOTOS: ISTOCK/THINKSTOCK, INGE PRADER

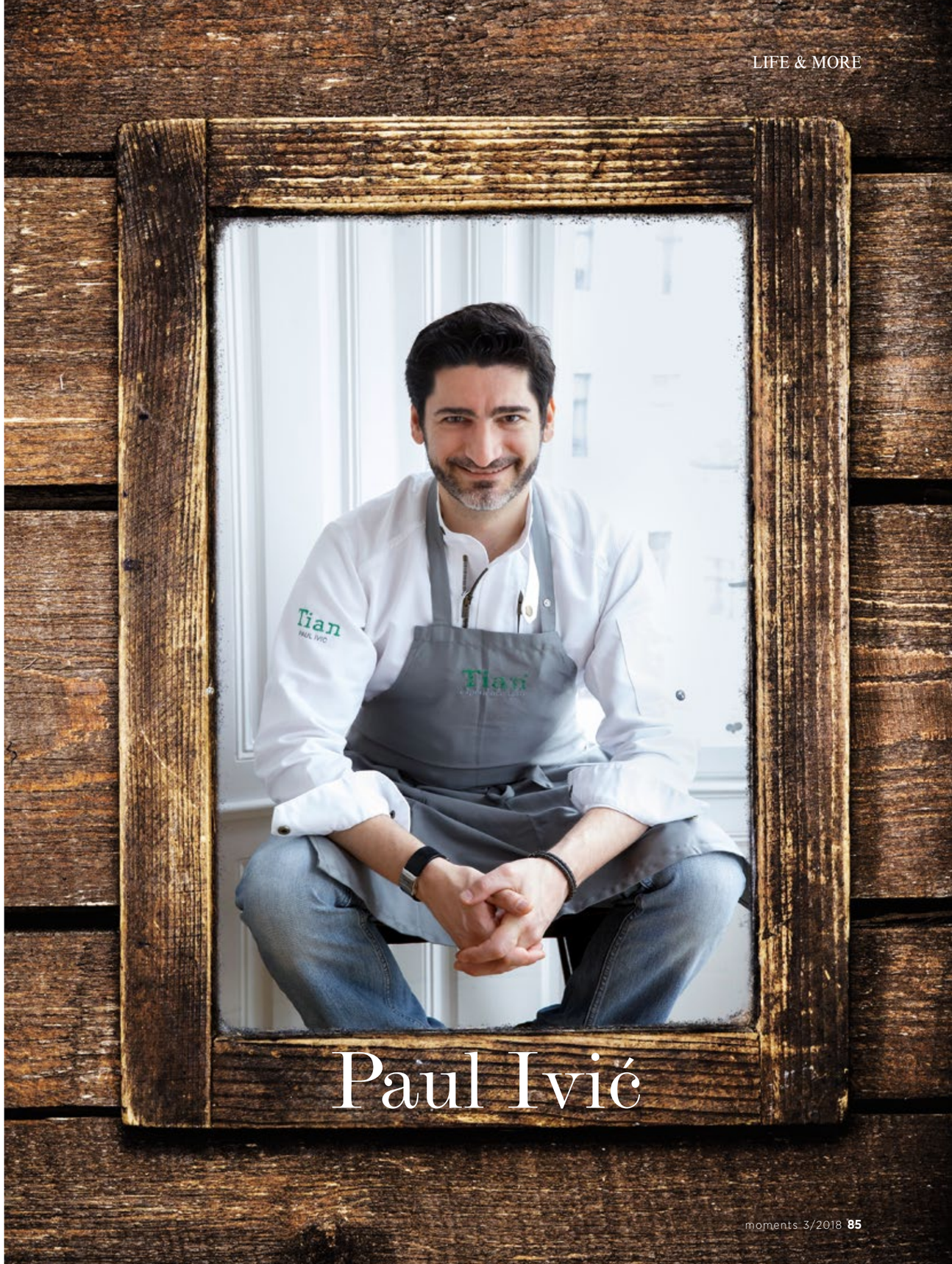

Paul Ivić

Die Küche im Tian Wien verführt mit frischen vegetarischen Zutaten.

Respekt und Wertschätzung für Tier, Mensch und Natur bewusst. Je geschulter man in diesen Bereichen ist, desto mehr wird man auf die Qualität der Lebensmittel achtgeben. Spezialisieren kann man sich nach ein paar Jahren des Lernens immer noch.

Österreich ist doch als das Land bekannt, wo eine Mahlzeit erst dann als vollwertig angesehen wird, wenn mindestens ein (großer) Teil davon aus Fleisch hergestellt ist. Was halten Sie dem entgegen?
Dies hat sich vor allen in den westlichen Ländern eingebürgert. Zum einem war Fleisch damals wirklich noch was wert und hat Geld gekostet – dementsprechend wurde es auch mit Bedacht zubereitet und gegessen. Zum anderen manipuliert die Industrie die Meinung der Menschen bedauerlicherweise großartig. Billiges, wertloses Fleisch wird durch das Suggerieren von persönlichem Prestige zum großen Kapital dieser Firmen. Ich muss da nichts dagegen halten, denn wer sich einmal mit der Naturheilkunde beschäftig hat, wird den Wert von biologischen Pflanzen aus der Natur verstehen und sich weiterbilden. Das alleine wird den Konsum von Fleisch und industriell gefertigten Nahrungsmitteln reduzieren. Benutz dein Hirn ;-).

Was schätzen Sie an der typischen österreichischen Küche?
Was ich an unserer Küche schätze, sind die vielen Einflüsse, die die Historie mitgebracht hat. Einfluss von anderen Ländern, der kreative Einfluss, der die Armut mitgebracht hat und vor allem aber auch unsere geografische Lage, die es uns erlaubt, wunderbare Lebensmittel in der Natur zu finden und anzubauen.

Was war das schönste Kompliment, das Sie je bekommen haben, im Zusammenhang mit Ihrer Kochkunst?
Jeden Tag, wenn unsere Gäste begeistert nach Hause gehen.

Ihr persönliches „Küchen No-Go“ ?
Fertiggerichte und schlechte Qualität! Auch Ignoranz hat in meiner Küche nichts verloren.

Für wen würden Sie gerne mal ein vegetarisches Festessen zu bereiten?
Jeden Tag aufs Neue für unsere Gäste.

Womit kann man Sie kulinarisch am leichtesten verführen?
Mit Herz und Hirn zubereitet. Wer mit dem Herzen dabei ist, wird gut abschmecken, wer dazu sein Hirn benutzt, dem kann ich vertrauen. Denn dieser wird mir nichts vorsetzen, das mit Pestiziden, Hormonen oder Antibiotika verseucht oder gar genmanipuliert ist.

Was ist Ihr Lieblingsgemüse und warum?
Jedes Monat ein neues. Warum? Ich liebe die Abwechslung und die Vielfalt.

In Ihrem Restaurant gibt es auch vegane Gerichte. Worin liegt die Kunst, vegane Gerichte schmackhaft zu machen?
Es ist keine Kunst – es ist ein Anspruch. Mein Anspruch ist es, mit meinem Team ein sehr gutes Gericht, mit dem wir vollkommen zufrieden sind, zu kreieren. ➤

FOTOS: INGO PERTRAMER, INGE PRADER

Lenz Moser ist Österreichs Wein

Genuss hat bei uns Tradition. Schon seit 1849 keltern unsere Kellermeister aus besten österreichischen Trauben feinste Weine für höchste Trinkfreude. Verwöhnen auch Sie sich mit heimischen Klassikern wie dem Lenz Moser Prestige Grüner Veltliner oder Blauer Zweigelt.

Da sind sich Weinkenner einig:
Lenz Moser ist Österreichs Wein!

Weinkellerei
Lenz Moser®
seit 1849

www.lenzmoser.at

Zucchini-Kartoffel-Taschen
mit kalter Schnittlauchsauce

ZUTATEN:
Teig:
600 g passierte gekochte mehlige Kartoffeln
3 Eigelb
240 g Mehl Type 405 oder Dunstmehl
30 g Butter
Salz
Muskat
Füllung:
3 mittelgroße Zucchini
100 g Butter
Salz
Pfeffer
Muskat
ca. 3 EL Semmelbrösel
2 Eigelb
Schnittlauchsauce:
1 Knoblauchzehe
1 kleiner Bund Schnittlauch
125 ml Sauerrahm
1 EL Mayonnaise
Saft von ¼ Zitrone
Salz
Pfeffer

Haberfellner hat für jedes Rezept die richtigen Mehlsorten.

Zubereitung:

1. Von 1 Zucchini längs mit dem Sparschäler einige dünne Scheiben abschneiden. Alle Zucchini 3 mm dick schälen. Für die Füllung wird nur die Schale verwendet. Inneres zur Seite stellen. Schale in kleine Würfel (Brunoise) schneiden. Butter in einer breiten Pfanne aufschäumen lassen, leicht bräunen, Großteil der Zucchinischalenwürfel hinzugeben und knackig braten.

2. In eine breite, kalte Schüssel geben, mit Salz, Pfeffer und Muskat würzen. 1 Minute ziehen lassen, dann die Brösel hinzugeben (die Masse soll leicht klebrig sein).

3. Für den Teig die noch warmen Kartoffeln mit den restlichen Zutaten glatt verkneten. Sofort etwa 3 mm dick ausrollen. Mit verquirltem Eigelb bestreichen und mit einem Ausstecher oder einer Tasse (65 mm Durchmesser) ausstechen.

4. Mit einem kleinen Löffel die Füllung exakt in die Mitte der Teigkreise setzen, Taschen mit den Fingern zusammenfalten und die Enden gut zusammendrücken, sodass sie verkleben. Mit den Enden nach oben auf ein Backpapier absetzen.

5. Zucchini-Inneres von Kernen befreien und klein schneiden. Mit den Zucchini-Scheiben und der restlichen gewürfelten Zucchinischale in wenig Butter andünsten.

6. Für die Sauce Knoblauch schälen und hellbraun anbraten. Schnittlauch in sehr feine Röllchen schneiden. Alle Zutaten miteinander verrühren und mindestens 10 Minuten ziehen lassen.

7. Währenddessen die Taschen in köchelndem Salzwasser garen. Wenn sie an die Oberfläche schwimmen, ca. 2 Minuten weiterköcheln. Mit einem Sieblöffel aus dem Wasser nehmen und in heißer, brauner Butter vorsichtig anschwenken. Mit Zucchinischeiben und -stücken auf der Butter anrichten, mit Kapuzinerkresse garnieren. Mit Schnittlauchsauce servieren. ➤

FOTOS: ISTOCK/THINKSTOCK, EISENHUT & MAYER, BRANDSTÄTTER VERLAG, HABERFELLNER

Weitere Informationen können angefordert werden bei: VOG AG, Bäckermühlweg 44, A-4030 Linz oder unter www.rapso.at

Sternekoch Paul Ivić serviert Rezepte, die auch bei Schlechtwetter munden. „Vegetarische Sommerküche"- erschienen im Brandstätter Verlag um 25,-Euro.

Kräuterfocaccia
mit Birnen

ZUTATEN:
15 g frische Hefe
1 TL Zucker
5 EL Olivenöl
Meersalz
500 g Weizenmehl
2 Zweige Rosmarin
2 Zweige Thymian
4 Birnen (am besten Williams Christ)
Saft von 1 Zitrone
80 g Blauschimmelkäse
Öl für das Blech
Voatsiperifery-Pfeffer

Haberfellner hat für jedes Rezept die richtigen Mehlsorten.

Zubereitung:

1. Hefe in 300 ml lauwarmes Wasser bröckeln und unter Rühren darin auflösen. Zucker, 2 EL Olivenöl, eine Prise Salz und Mehl zufügen und zu einem glatten, geschmeidigen Teig kneten.

2. Rosmarinnadeln vom Zweig streifen, Thymianblätter abzupfen, beides grob hacken und in den Teig einarbeiten. Teig in 4 gleich große Stücke teilen, zu Kugeln formen und zugedeckt an einem warmen Ort zur doppelten Größe aufgehen lassen.

3. In der Zwischenzeit Birnen schälen, halbieren, Kerngehäuse entfernen. Birnenhälften in Spalten schneiden und mit Zitronensaft beträufeln. Käse in Würfel schneiden. Ofen auf 220° C vorheizen. Teigkugeln zu flachen, länglichen Fladen mit einer Stärke von 1 cm formen und nebeneinander auf ein gut geöltes Backblech legen.

4. Fladen dicht mit Birnenspalten belegen und mit restlichem Olivenöl beträufeln. Etwas Salz und gemahlenen Voatsiperifery-Pfeffer darüber streuen und im heißen Ofen je nach Stärke 20–35 Minuten backen. 2 Minuten vor Ende der Backzeit die Käsewürfel auf die Focaccia legen.

Tipp: Dazu reiche ich sehr gern Blattsalat oder Kirschtomaten aus dem Ofen. ●

FOTOS: EISENHUT & MAYER, BRANDSTÄTTER VERLAG, HABERFELLNER, ISTOCK/THINKSTOCK

pianino
bar • restaurant

4020 Linz, Landstr. 13
0732 . 94 40 80

Mo - Sa 11⁰⁰ - 03⁰⁰

www.pianino.at

Dinkel-Karotten-Torte

Zutaten:

100 g Backfein Dinkelmehl glatt
1 TL Backpulver
250 g Karotten
5 Eier
120 g Honig
200 g gemahlene Haselnüsse
50 g gehackte Mandeln
Marillenmarmelade
Staubzucker
Deko-Karotten

1 Backrohr auf 160° C Heißluft vorheizen, eine Tortenform befetten, bemehlen und die Karotten schälen und fein raspeln.

2 Eier trennen, Dotter schaumig schlagen und den Honig langsam unterrühren.

3 Eiklar zu steifem Schnee schlagen und abwechselnd Karotten, gemahlene Haselnüsse, Mehl mit Backpulver versiebt und gehackte Mandeln unterheben.

4 Den Teig in die Form füllen, glatt streichen und ca. 1 Stunde hellbraun backen und anschließend auf einem Kuchengitter auskühlen lassen.

5 Die Torte waagerecht durchschneiden, dick mit Marillenmarmelade bestreichen und wieder zusammensetzen.

6 Vor dem Servieren mit Deko-Karotten und Staubzucker verzieren.

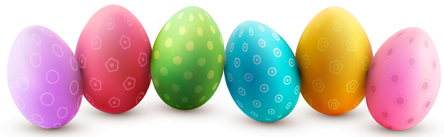

Kräuter-Fladenbrot

Zutaten

500 g Backfein Weizenmehl Type 700
1 EL Trockenhefe
375 ml lauwarmes Wasser
1 EL Zucker, 1 TL Salz
2 TL getrocknete Kräuter
2 Zehen Knoblauch (fein gehackt)
1 TL Sesam, etwas Olivenöl

1 Germ und Zucker im Wasser auflösen und mit der Hälfte des Mehls vermischen. Zugedeckt an einem warmen Ort ca. 30 Minuten gehen lassen.

2 Dann das restliche Mehl, Salz, Kräuter und den fein gehackten Knoblauch dazugeben. Gut durchkneten und noch einmal für ca. 30 Minuten gehen lassen.

3 Einzelne Teigstücke auf einer bemehlten Arbeitsfläche rund und dünn ausrollen und noch einmal 10 Minuten gehen lassen. Mit Olivenöl bepinseln und mit Sesamkörnern bestreuen.

4 Das Fladenbrot im auf 160 °C (Heißluft) vorgeheizten Backrohr ca. 20 Minuten goldbraun backen.

Kärntner Reindling

1 Mehl mit Trockenhefe in einer Schüssel gut vermengen. Die übrigen Zutaten hinzufügen und alles mit dem Knethaken zu einem glatten Teig verarbeiten.

2 Den Teig zugedeckt an einem warmen Ort so lange gehen lassen, bis er doppelt so hoch ist. Anschließend noch einmal gut durchkneten und auf einer bemehlten Arbeitsfläche rechteckig ausrollen.

3 **Für die Fülle:** Alle Zutaten gut vermengen und gleichmäßig auf dem Teig verteilen. Den Teig einrollen und in eine gefettete Form legen und zugedeckt an einem warmen Ort noch einmal ca. 20 Minuten gehen lassen. Anschließend mit Milch bestreichen und mit einem Spieß mehrmals bis zum Boden einstechen. Auf der untersten Schiene im vorgeheizten Backrohr bei 180° C (O/U) ca. 40 Min. goldbraun backen.

Zutaten

450 g Backfein Weizenmehl glatt
1 Pkg. Trockenhefe
80 g Staubzucker
abger. Schale einer unbeh. Zitrone
1 Schuss Rum, 1 Prise Salz, 2 Eier
200 ml lauwarme Milch
80 g weiche Butter
Fülle:
150 g Zucker, 1 EL Zimt
100 g geriebene Haselnüsse
3 EL Honig, evtl. Rosinen

FOTOS: HABERFELLNER, ISTOCK/THINKSTOCK
ANZEIGE

Oster-Nesterl

Zubereitung:

1. Mehl mit Zucker und Salz in eine Rührschüssel geben.
2. Germ in die lauwarme Milch einbröckeln und mit 1 TL Zucker auflösen.
3. Eine kleine Vertiefung im Mehl machen und die Masse hineinschütten und leicht vermengen.
4. Die Eier mit dem Rum versprudeln und untermengen und erst dann das Öl dazugeben.
5. Alles gut zu einem glatten Teig verkneten. Den Teig zugedeckt rasten lassen, bis sich das Volumen verdoppelt hat.
6. Teig in 3 gleiche Teile teilen und zu Strängen ausrollen und daraus runde Oster-Nesterl zusammendrehen und in die Mitte als Platzhalter eine leere Eierschale drücken.
7. Dann auf ein Blech legen und vor dem Backen noch einmal 15 - 20 Minuten zugedeckt gehen lassen, mit Milch oder Ei bestreichen und bei 160 °C (Heißluft) goldbraun backen.
8. Nach dem Backen wird das Nesterl anstatt mit dem Platzhalter mit einem Osterei dekoriert.

Zutaten:

500 g Backfein Weizenmehl Glatt
2 EL Zucker
1 TL Salz
1 Germwürfel
¼ l Milch (lauwarm)
1 TL Zucker
2 Eier
ca. 2 cl Rum
½ Tasse Öl

Reinstes Mehl für feinste Backwaren. Haberfellner. Das Mehl.

Naturhopfen bringt Charakter ins Bier

Urtypisch. HOPFEN HEISST AUCH DIE „SEELE“ DES BIERES UND BRAUER LEGEN GROSSEN WERT AUF DIE ZUTAT. DOCH EINE BRAUEREI STICHT IN DER HEIMISCHEN BIERLANDSCHAFT BESONDERS HERVOR: DIE ZIPFER BRAUEREI BRAUT MIT NATURHOPFEN! ALS EINZIGE BRAUEREI ÖSTERREICHS – UND DAS BEREITS SEIT 1858.

Seit den 60er-Jahren sind nahezu in jeder Brauerei die praktischeren Hopfenpellets und Extrakt in Verwendung. Doch in Zipf pflegt man weiterhin die ursprüngliche Art des Brauens mit Naturhopfen: Naturhopfen sind lediglich die Hopfendolden, die nach der Ernte getrocknet und kurz vor der Hopfengabe zerkleinert werden – eine komplett naturbelassene Zutat also. Und auf diesen Unterschied legen die Zipfer Braumeister wert.

Tradition & Innovation. Die ursprüngliche Tradition, mit Naturhopfen zu brauen, zu bewahren, war jedoch alles andere als einfach: Die nötigen Anlagen und Geräte für die Verwendung großer Mengen Naturhopfen musste man in Zipf entwickeln und bauen. Um die Natur so zu nehmen, wie sie ist, hat die Zipfer Brauerei viel Energie, Ideen und eine unschätzbare Menge Leidenschaft investiert – und geht damit einen eigenen Weg.

Abgerundet. Aber wozu der enorme Aufwand und die Anstrengung? Natürlich wegen des Geschmacks! Seit jeher sind die Zipfer Braumeister überzeugt: Hopfen bringt die Bittere ins Bier. Naturhopfen jedoch bringt in die Zipfer-Biere eine unnachahmliche frische Note, und nur Naturhopfen gibt den Zipfer Rezepturen ihren runden Geschmackseindruck und diesen einzigartigen Charakter – typisch eben, urtypisch Zipfer.

FOTOS: BRAUUNION

ANZEIGE

Lieblingsinsel

Mit dem neuen Wasserflugzeug gelangen Gäste von Velaa Private Island, einer der intimsten Privatinseln der Welt, ab sofort noch schneller und komfortabler vom Malé International Airport zum derzeit luxuriösesten Resort auf den Malediven und genießen dabei allerhöchsten Komfort – ohne Wartezeiten und Zwischenstopps. Die Flugzeiten des Private Charters orientieren sich einzig an den An- und Abflugzeiten der Gäste. „Zu den wichtigsten Grundsätzen von Velaa Private Island zählen uneingeschränkte Privatsphäre und exklusiver Komfort. Wir freuen uns deshalb, unseren Gästen diesen besonderen Luxus bereits bei der Anreise mit dem eigenen Wasserflugzeug bieten zu können", so Michal Smejc, General Manager.
www.velaaprivateisland.com

Schwerelos

Aerial Infinity – die neue Art von Tanz und Fitness! Die innovativen Sportarten Aerial Silk, Aerial Hoop und Trapez kombinieren Tanz, Kraft und Dynamik und machen es möglich, schwerelos durch die Lüfte zu fliegen. Abgerundet wird das Trainingsangebot mit Aerial-Fitnessübungen, die den ganzen Körper in Form bringen. Die Kurse sind für jeden geeignet. Nun ist die aufregende Welt der Zirkusartisten direkt in Linz gelandet. Das Studio ist in der F10 Sportfabrik untergebracht.
www.aerial-infinity.at

LIFE-TRENDS

KISS ME QUICK

Lush vermarktet sich als ethical brand, weil die von Lush verwendeten Rohstoffe meist aus ökologischem Anbau stammen und ohne Tierversuche entwickelt werden. Diese markante Waschkarte mit zartem Apfelfruchtfleisch braucht nur wenig Wasser, um sie in den Händen aufzuschäumen und schon ist man in einen verführerischen Duft gehüllt. **www.lush.com**

CHINESE NEW YEAR

Im chinesischen Horoskop ist 2018 das Jahr des Hundes. Aus diesem Anlass präsentiert Louis Vuitton eine neue Variante der Smartwatch „Tambour Horizon". Es gibt sie in zwei verschiedenen Versionen für Damen und Herren mit je einem der 12 chinesischen Tierkreiszeichen auf dem digitalen Zifferblatt.
www.louisvuitton.com

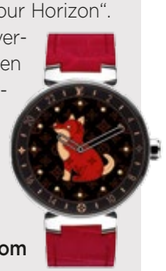

GLÜCKSGEFÜHLE

Ein Wiener Start-up hat mit hiMoment eine App entwickelt, die mit digitalem Micro-Coaching die Anwender auf ihrem Weg in ein glücklicheres Leben unterstützen soll. Die auf der wissenschaftlichen Glücksforschung beruhende App schärft den Fokus der User auf positive Erlebnisse und kann die Perspektive nachhaltig verändern.

FOTOS: HERSTELLER, WWW.VELAAPRIVATISLAND.COM, WWW.FOTOVISIONEN.AT/SEVERIN TRÜGLER, GERD PREINERSTORFER

moments INSIDER tipp

Ich bin **SCANDRA.**
Deine Augmented Reality APP.
Lade mich gratis herunter und
erwecke diesen Inhalt zum Leben.

Himmlische Klänge

Mit der Konzerttour „GABRIEL" verwandelt Mastermind Sergio Manoel Flores den Linzer Mariendom erneut in eine eindrucksvolle Bühne für seine einzigartige elektrosymphonische Musik, kombiniert mit spektakulären Visuals des VJ-Duos „4youreye". Seit 2013 kreiert Electric Church jedes Jahr Musik und visuelles Konzept zu einem beeindruckenden 80-minütigen Erlebnis für Musik- und Kulturfans aller Altersgruppen. Elektronische Beats, untermalt von live gespielten Instrumenten und Gesang, lassen Kirchen zum modernen Ort der Begegnung werden. Flores über Electric Church: „Der Zugang zu meinen Kompositionen für Electric Church ist nicht von religiöser Natur, ich sehe mich selbst eher als Geschichtenerzähler. Mein Ziel ist es, biblische Geschichten neu zu interpretieren und die Inhalte in Klänge umzusetzen.

Spektakulär. Das neue Programm „Gabriel" besteht aus elf Kurzgeschichten rund um den Erzengel, der einen kritischen Blick auf die Menschheit wirft. Die einzelnen Stücke befassen sich mit den klassischen Themen wie Mut, Unabhängigkeit, Zeit, Sünde, Versuchung, Freiheit, Menschlichkeit, Liebe und dem allgemeinen Dasein. Electric Church spricht dabei alle Sinne an: Die monumentalen Visuals werden direkt an die Wände des Doms und an spezielle Tücher geworfen und unterstreichen die akustischen Eindrücke. Die eigens zugeschnittene Lichtshow inszeniert das sakrale Bauwerk als ein spektakuläres Gesamtkunstwerk. Am 13. April im Mariendom Linz. Tickets ab 27,50 Euro in allen Ö-ticket Vertriebsstellen und unter **oeticket.com, www.electric-church.at**

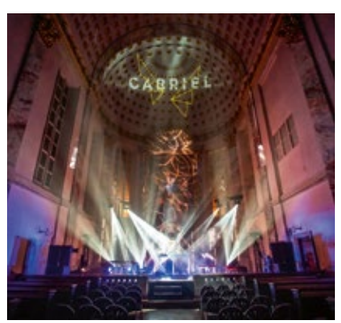

FOTOS: CHRISTIAN MIKES

Prof. Dr. Erler
Pampers-Experte
und Kinderarzt

GUTE NÄCHTE
MIT DER NEUEN
PAMPERS BABY-DRY

Um Babys Schlaf optimal zu unterstützen, hat Pampers die Baby-Dry Windel mit innovativen Luftkanälen ausgestattet. Die neue Windel schließt Feuchtigkeit zuverlässig ein und formt sichtbare Luftkanäle, die Platz zwischen Windel und Babyhaut schaffen. So kann die Luft im Windelbereich frei zirkulieren und Restfeuchtigkeit trocknet schneller – für ein angenehm luftiges Gefühl bis zum nächsten Morgen.

Wie wichtig ein erholsamer Schlaf bei der Entwicklung von Babys ist, weiß Kinderarzt und Schlafexperte Prof. Dr. Erler: „Ein ausgeglichener Schlaf ist eng mit der physischen und kognitiven Entwicklung eines Kindes verbunden. Wenn Babys nicht genug Schlaf bekommen, fehlt ihnen wertvolle Erholung und sie sind möglicherweise unruhiger. Wichtig sind ein wiederkehrendes Einschlafritual und gute Schlafbedingungen, wie eine trockene Windel und ein abgedunkeltes, ruhiges Zimmer." Die neue Pampers Baby-Dry Windel ermöglicht atmungsaktive Trockenheit für bis zu 12 Stunden und soll so Babys erholsamen Schlaf fördern.

FOTO: PAMPERS

ANZEIGE:

Zusammenhalt statt Einzelkampf: Frauen solidarisieren sich.

Gerechtigkeit 2.0

Was Frauen begehren. DER INTERNATIONALE TAG DER FRAU MACHT UNS AUF EIN ALTBEKANNTES PROBLEM AUFMERKSAM: FRAUEN UND MÄNNER WERDEN UNGLEICH BEHANDELT. MIT DEM ZWEITEN FRAUENVOLKSBEGEHREN IN ÖSTERREICH KOMMT NEUE HOFFNUNG AUF.

TEXT: KATHARINA FREIDL

Eine Frau zu sein ist toll, aber gleichzeitig belastend. Wir sollen eloquente Gesprächspartner sein, die Kinder versorgen, (oft alleinerziehend) viel Geld nach Hause bringen, Partner und Haushalt hegen und pflegen und dabei auch noch aussehen wie nach einer Photoshop-Korrektur. Nach dem prallgefüllten Tag ist es natürlich selbstverständlich, dass das frisch zubereitete Essen auf dem Tisch steht, wir danach im Bett zum Vamp werden und zufrieden neben dem Partner einschlafen. Die Frau als eierlegende Wollmilchsau sozusagen. Die Gesellschaft erwartet viel von uns, gibt individuell gesehen aber wenig zurück. Solidarität ist gefragt! Deshalb wurde das Frauenvolksbegehren ins Leben gerufen, das bis zum 13. März mit der eigenen Unterschrift unterstützt werden kann.

Noch viele Baustellen. Wir schreiben also das Jahr 2018. Über 20 Jahre ist es nun her, seit das erste Frauenvolksbegehren in Österreich von sich reden machte. Was ist seither passiert? Leider viel zu wenig. Noch immer hakt es an allen Ecken. Ungleiche Entlohnung (im Schnitt knapp ein Viertel weniger Gehalt) trotz vergleichbarer Qualifikation ist nur eines der Probleme. Frauen werden zum Teil in prekäre Beschäftigungsverhältnisse gedrängt, oft aufgrund fehlender Kinderbetreuungseinrichtungen; von den 300.000 Alleinerziehenden sind 90 Prozent Frauen, mehr als die Hälfte davon lebt an der Armutsgrenze. Und ohne Kinder? Allein die Tatsache, dass Frauen über eine Gebärmutter verfügen, kann zum Karrierekiller werden. An den großen Entscheidungstischen sind Frauen ohnehin unterrepräsentiert. All das und mehr soll sich ändern – das Frauenvolksbegehren ist nur der erste Schritt. Viele Prominente, wie etwa Adele Neuhauser, Christine Nöstlinger, Irmgard Griss oder Pia Hierzegger unterstützen die Initiative – ja, auch Männer wie Manuel Rubey, denn Gleichberechtigung geht uns alle an. Irgendwann sind all die Probleme hoffentlich nur noch eine Erinnerung, über die sich Folgegenerationen wundern. ●

Jede Stimme zählt

Mittels Bürgerkarte bzw. Handysignatur kann die Unterstützungserklärung zum Frauenvolksbegehren online abgegeben werden, in Papierform an jedem Gemeindeamt in Österreich. Infos unter **frauenvolksbegehren.at**

FOTO: ISTOCK/THINKSTOCK

LAND OBERÖSTERREICH

www.frauenlandesraetin.at

LANDESRÄTIN
BILDUNG . FRAUEN . GESUNDHEIT

sponsored by moments

Der oberösterreichische Jungdesigner Emanuel Burger leitet den ersten „Dancer Against Cancer"-Ball in Linz.

FOTO: JUDITH BENDER-JURA

Gemeinsam das Leben feiern

Pink Power. SEIT ZWÖLF JAHREN WIRD BEIM CHARITYBALL „DANCER AGAINST CANCER" (DAC) GEMEINSAM GEGEN KREBS GETANZT. HEUER FEIERT ER UNTER DER LEITUNG DES JUNGEN HIGH-FASHION-DESIGNERS EMANUEL BURGER BALL-PREMIERE IN LINZ UND MOMENTS IST NATÜRLICH MIT DABEI!

TEXT: CONNY ENGL

Unter dem Titel „Dancer Against Cancer – Helfen ist eine Herzensangelegenheit" lädt der Pink Ribbon Charityball dazu ein, ein Zeichen gegen den Krebs zu setzen, für den guten Zweck zu tanzen und gemeinsam das Leben zu feiern. Die Idee dazu kam Profitänzerin Yvonne Rueff vor zwölf Jahren. Mittlerweile hat sich der Ball erfolgreich etabliert und wird heuer erstmals auch in Linz veranstaltet. Die Premiere findet am 26. Mai im Palais Kaufmännischer Verein statt, Veranstalter ist der Linzer Modedesigner Emanuel Burger. moments ist es ein Anliegen, diese tolle Charity-Aktion zu unterstützen. Im Interview verrieten uns die beiden Organisatoren ihre Beweggründe, welche Highlights die Ballgäste erwartet u. v. m.

Frau Rueff, Sie haben den „Dancer Against Cancer"-Ball vor zwölf Jahren ins Leben gerufen. Was gab die Initialzündung dazu?
Rueff: Eine Freundin von mir ist damals an Hautkrebs gestorben. Es ging so schnell. Von der Diagnose bis zum Tod verging nur ein halbes Jahr. Wir konnten nichts machen, aber wir beschlossen, wir wollen etwas für die Menschen tun, die von der Diagnose betroffen sind und gründeten „Dancer Against Cancer".

Heuer kommt DAC erstmals auch nach Linz. Was erwartet die Gäste bei der Ball-Premiere am 26. Mai?
Burger: Neben großartigen Dance-Shows – u. a. unter der Leitung des Choreografen Markus Aschauer – dürfen wir uns auf eine spektakuläre Closing-Show des international erfolgreichen Performancekünstlers Wie-Ken Liao freuen. Ein weiteres Highlight ist die erstmalige Verleihung des „MyAid Award" in Oberösterreich, der Menschen für ihr unermüdliches Engagement ehrt.
Rueff: Es gibt auf alle Fälle viele Showgruppen die tanzen. Das absolute Highlight ist jedoch die Präsentation der neuen Haute-Couture-Kollektion von Emanuel Burger, der auch den DAC Linz veranstaltet.

Herr Burger, was ist Ihr Beweggrund, diesen Ball zu leiten?
Burger: Vor einigen Jahren ist die Mutter eines guten Freundes an Krebs verstorben. Danach gründete ich die Veranstaltungsreihe „Fashion & Art Show", die der Unterstützung von Pink Ribbon diente und jungen Kunstschaffenden die Möglichkeit bot, sich und ihr Können einem breiten Publikum zu präsentieren. Fast jeder kennt ein trauriges Schicksal. Krebs ist allgegenwärtig und der Kampf gegen Krebs ist einer, den wir auf jeden Fall kämpfen sollten – damit die Zahl derer, die ihn gewinnen, mit jedem Tag wächst.

Wie ist die gemeinsame Zusammenarbeit zustandegekommen?
Rueff: Ich habe letztes Jahr mit Emanuel in Wien zusammengearbeitet und da habe ich ihn einfach gefragt: „Du als Oberösterreicher, was hältst du davon, wenn wir den DAC-Ball in Linz machen?" Und er war sofort dabei.
Burger: Nachdem ich Yvonne im Zuge meiner Veranstaltungsreihe kennengelernt habe, hat sich daraus eine Zusammenarbeit mit dem DAC ergeben – was letztendlich zum 1. DAC Oberösterreichs geführt hat.

Was schätzen Sie am jeweils anderen?
Burger: Ich bewundere die Stärke, mit der Yvonne den DAC leitet und den Eifer, mit dem sie sich kontinuierlich für ihr Projekt engagiert.
Rueff: Emanuel ist ein unglaublicher Mensch, so zielstrebig und wahnsinnig erfolgreich – in dem jungen Alter schon so viele Haute-Couture-Kollektionen zu machen … Hut ab!

Gibt es noch eine Botschaft, die Sie gerne mitgeben möchten?
Rueff: Viele Menschen mögen Bälle nicht, finden die Sache an sich aber toll. Diese können gerne auch etwas auf unser Spendenkonto überweisen. Ganz egal, wie hoch der Betrag ist – wenn viele so denken, kommt eine schöne Summe zustande. ●

FOTO: ANDREAS TISCHLER

Tanzschulbesitzerin Yvonne Rueff hat vor zwölf Jahren „Dancer Against Cancer" auf die Beine gestellt.

LIFE & MORE

Strandkorb- Idylle

Zauberhafte Ostsee. ENTSPANNUNG OHNE SPRACHBARRIEREN: DIE HEKTIK DES ALLTAGS WIRD SCHON AM FLUGHAFEN ROSTOCK ABGEGEBEN, DENN IM NORDEN DEUTSCHLANDS TICKEN DIE UHREN NOCH ANDERS. DIE SALZIGE OSTSEE-LUFT LÄSST ERHOLUNGSSUCHENDE DURCHATMEN.

TEXT: KATHARINA FREIDL

FOTO: ISTOCK/THINKSTOCK

Möwen ziehen ihre Kreise, eine salzige Meeresbrise weht sanft ins Gesicht. Die Ostsee versprüht ihr ganz eigenes Flair. Lange Zeit war die Region so gar nicht auf dem Radar des durchschnittlichen Österreichers, wo doch das Mittelmeer so nahe liegt. Mit bequemen Flugverbindungen nach Rostock und Usedom stieg das Interesse – und zwar zu Recht. Das milde Klima lässt Erholungssuchende durchatmen, die beschaulichen Küstendörfer versprühen Nostalgie und die Strände sind nicht so überlaufen, wie in so manchem Pauschalurlaubsort an der Adria. Hier lauscht man lieber dem Meeresrauschen statt dem gröhlenden Partyvolk. Gemütlich macht man es sich nach einem ausgedehnten Strandspaziergang am besten in einem der berühmten Strandkörbe. Sie sind das Markenzeichen der Ostsee, denn hier wurden sie erfunden.

Küstenerlebnis. Doch wo soll es hingehen? Die Möglichkeiten sind zahlreich. In und um Rostock lässt sich bereits viel erleben. Kulturell bietet die Hansestadt sehenswerte Architektur in traditioneller Backsteingotik, Museen, Theater, Klöster und altehrwürdige Stadttore. Das historische Seebad Warnemünde mit den charakteristischen Giebelhäusern sei Urlaubern jedoch besonders ans Herz gelegt. Es ist quasi ein ungeschriebenes Gesetz, dass ein Aufenthalt an der Ostsee nicht ohne eine Fahrgastschifffahrt oder Hafenrundfahrt auskommt. Bei einer großen Tour in Rostock steuert man gleich fünf geschichtsträchtige Häfen an, Tagesausflüge auf dem Schiff lassen auch kulinarisch keine Wünsche offen. Rostock dient auch häufig als Ausgangspunkt für Reisen zur Mecklenburgischen Seenplatte, dem größten zusammenhängenden Seen- und Wassersportgebiet Mitteleuropas. Wer das Ostsee-Feeling bevorzugt, steuert gerne Rügen an. Nach ca. eineinhalb Stunden Fahrzeit ab Rostock – Angebote gibt es zur Genüge – erreicht man Deutschlands größte Insel mit ihren endlosen Sand-, Natur- und Bodenstränden. Naturliebhabern sei das Nationalparkzentrum Königsstuhl empfohlen. ➤

moments tipp

Ostsee direkt ab Linz:
Rostock jeweils sonntags von 27. 5. – 16. 9. mit Germania. Buchbar im Reisebüro, bei Hofer Reisen oder direkt bei den Airlines.

moments tipps

1: Die weitläufigen Strände sind ideal für Spaziergänge – auch mit dem Vierbeiner. Einige Abschnitte sind als Hundestrände ausgewiesen.
2: Die Ostsee ist aufgrund der Windverhältnisse beliebtes Revier von Seglern. Ob selbst gechartert oder mit Skipper-Service: Angebote gibt es zur Genüge. Auf der Segeljacht lassen sich die zahlreichen versteckten Buchten am besten erkunden.
3: Einen einmaligen Blick genießt man vom Leuchtturm aus. Die Orientierungspunkte für Seefahrer sind ein beliebtes Ausflugsziel. Der Leuchtturm Warnemünde, das bekannteste Wahrzeichen der Hafenstadt, beeindruckt Besucher seit knapp 100 Jahren in seiner ursprünglichen Gestalt.

FOTOS: ISTOCK/THINKSTOCK, OSTSEE.DE

DIREKT
AB LINZ

ÄGYPTEN (HURGHADA, MARSA ALAM, SHARM EL SHEIKH), BULGARIEN (BURGAS), DEUTSCHLAND (ROSTOCK, USEDOM), GRIECHENLAND (CHANIA, HERAKLION, KARPATHOS, KORFU, KOS, RHODOS, ZAKYNTHOS), KROATIEN (BRAC), SPANIEN (MALLORCA), TUNESIEN (MONASTIR) UND TÜRKEI (ANTALYA).

blue danube airport linz

Das grüne Dach Europas

Naturverbunden. EIN AUFENTHALT IM BAYERISCHEN WALD SCHENKT NEUE ENERGIE. DIE NATURKULISSE DER WALDLANDSCHAFT BRINGT GENUSS-URLAUBER ZURÜCK ZUM WESENTLICHEN.

ANZEIGE

Den Bayerischen Wald entdecken, ist viel mehr als einfach nur Urlaub machen.

Wandern in der unberührten Natur der größten Waldlandschaft Mitteleuropas und danach einen gesunden Saunaaufguss genießen. Der Bayerische Wald eröffnet Urlaubern zahlreiche Möglichkeiten, um den Kopf wieder freizubekommen.

Auf rund 6.000 Quadratkilometern breitet sich der Bayerische Wald zwischen Donau, Böhmerwald und der österreichischen Landesgrenze aus. In der größten Waldlandschaft Mitteleuropas erlebt man grüne Natur mit klaren Bächen und Seen in der reinsten Luft, die man in Deutschland gemessen hat. Besonders bekannt ist der Bayerische Wald als erstklassige Wanderregion, für seine hervorragenden Wellnesshotels und die vielen Freizeitattraktionen, die einen erlebnisreichen Familienurlaub ausmachen. Entlang der Grenze zu Tschechien liegt Deutschlands ältester Nationalpark und einziger Urwald, der Nationalpark Bayerischer Wald. Im Kerngebiet des Nationalparks gedeiht eine Natur, die von Menschen vollkommen unberührt ist. Zusammen mit dem benachbarten tschechischen Nationalpark Šumava liegt im Herzen Europas nun das größte Naturschutzprojekt auf dem Kontinent. Unter dem Motto „Natur Natur sein lassen“ und dank der strengen Nationalpark-Verordnungen wächst hier ein völlig neuer Urwald heran.

Die Wildnis erkunden. Geheimnisvolle Urwälder, Hochmoore und eiszeitliche Seen verzaubern die Besucher im Arberland im Bayerischen Wald. König inmitten des Waldgebirges ist der Große Arber, mit 1.456 Metern der höchste Berg des Bayerischen Waldes. Vom Gipfel aus blickt man über ein scheinbar endloses Waldmeer, das schon wenige Kilometer entfernt in den tschechischen Böhmerwald übergeht. ➤

Wellness und Genuss vor der malerischen Naturkulisse.

Wer Lust dazu hat, die Nachbarlandschaft zu erkunden, kann als Grenzgänger „Europas wildes Herz“, wie die Region der beiden Nationalparks Šumavaund Bayerischer Wald auch genannt wird, entdecken. Eine Tour auf dem Gunthersteig, einem historischen Pilger- und Fernwanderweg, eine Tageswanderung „An der böhmischen Grenz“ oder eine Tour zum Teufelssee und Schwarzen See füllen das Wandertagebuch und füllen auch die Seele. Kaum eine Region in Europa ist so naturbelassen, so eindrücklich und wildromantisch.

Auf leisen Sohlen. Luchs, Fischotter, Auerhuhn und Hirschkäfer: Sie sind hier noch zu Hause. Wer auf leisen Sohlen und mit offenen Augen durch die Natur wandert, wird sich über so manche Naturbegegnung freuen. Sicher, Luchs und Wolf lassen sich nur im Tierfreigelände beobachten, in der freien Natur verdrücken sie sich, bevor ein Mensch sie auch nur erahnen kann. Doch Wollgräser, Arnika oder die Schwarze Teufelskralle gestalten außergewöhnliche Lebensräume, wie alte Waldweiden oder mystische Hochmoore. Flechten und Pilze geben Steinen und totem Holz neue Gestalt. Den ganzen Urlaub kann man hier in Wanderstiefeln verbringen, über die markanten Berge Falkenstein, Rachel, Lusen und Dreisessel schon direkt an der Grenze zu Oberösterreich wandern, Bergbächen folgen oder auf Handels- und Schmugglerpfaden alte Wege erkunden.

Wohlfühlwelten. Fast 60 Hotels funkeln mit Vier und Vier-Sternen-Superior, eines sogar mit fünf Sternen, am Wellnesshimmel des Bayerischen Waldes. Die familiär geführten Häuser liegen im Trend. Ruhe finden und verwöhnt werden, diese Wünsche haben viele Gästen für ihren Urlaub. Wohlfühlatmosphäre und persönlichen Service, die die großen ausländischen Wellnesspaläste der internationalen Ketten mit oft nicht bieten können, überzeugen die Wellnessurlauber des Bayerischen Waldes. Viele Traditionshäuser haben sich hier darauf spezialisiert, ihren Gästen Gemütlichkeit weit weg vom Tourismus der Massen zu bieten. Dabei darf die Uhr durchaus etwas langsamer gehen, denn es geht im Wellnessurlaub darum, Zeit für sich zu haben, Anwendungen zu genießen und dabei kulinarisch verwöhnt zu werden.

Erholungssuchende können im Bayerischen Wald die Seele baumeln lassen.

Infos

Tourismusverband Ostbayern e.V.
Im Gewerbepark D 04
Fax +49 (0)941 58539-39
Tel. +49 (0)941 58539-0
info@bayerischer-wald.de
www.bayerischer-wald.de

FOTOS: ANDREAS HUB, TOURISMUSVERBAND OSTBAYERN, WOIDLIFE-PHOTOGRAPHY

ANZEIGE

Gut *Riedelsbach* *** SUPERIOR

Einfach Bierig. GUT RIEDELSBACH IST ANDERS! HIER DREHT SICH ALLES RUND UMS BIER UND ES IST DER BESTE ORT ZUM GENIESSEN UND DIE SEELE BAUMELN ZU LASSEN.

Direkt am Dreiländereck von Bayern, Böhmen und Österreich hat sich am Fuße des Dreisessels das erste Bier- und Wohlfühlhotel „Gut Riedelsbach“ von Deutschlands erstem Diplom-Biersommelierwirt etabliert. In der hauseigenen Gasthausbrauerei verwöhnen drei diplomierte Biersommeliers die Gäste. Neben dem Bierspezialitäten-Trio Sitter Bräu Blond, Pils und Schwarz gibt es über 100 verschiedene Biere. Die 46 Zimmer im „Gut Riedelsbach“ bieten neben hohem Komfort auch einen wunderschönen Blick auf die zauberhafte Waldlandschaft.

Wellness. Die Gäste erwartet 2.000 m² Wohlfühlbereich mit Hallenbad, verschiedene Saunabereiche und Massageangebote sowie 350 m² Außenterrasse mit großer Blockhaussauna und Außensprudelbecken mit Panoramablick. Erweitert wurde der Bereich nun außerdem um einen Fitnessraum, eine zusätzliche Sauna, zwei neue Ruheräume, einen FKK-Garten und einen FKK-Dachpool. Als eines der wenigen Hotels bietet das „Gut Riedelsbach“ sowohl einen „Textil-Bereich“ als auch eine textilfreie Wohlfühllandschaft.

Kontakt:
1.Bier und Wohlfühlhotel Gut Riedelsbach GmbH & Co. KG
Familie Bernhard Sitter
Gut Riedelsbach 12
D-94089 Neureichenau
Tel. 0049/8583 96040

BAYERISCHE BIERWOHLFÜHL-TAGE

Ab 380,– Euro/Person + Kurbeitrag

4 Übernachtungen
Frühstücksbuffet & Halbpension
- Nachmittags Kaffee und Kuchen
- 1 x Biermenü mit Bierbegleitung
- Führung durch das Brauereikulturmuseum Gut Riedelsbach, jeden Mittwoch ca. 17.30 Uhr
- 1 x BernhardsBayerischesBierBottichBad u. v. m.

Buchbar Sonntag – Donnerstag

unterstützt von:
Europäische Union
Europäischer Fonds für regionale Entwicklung

FOTOS: RANDSBERGERHOF

ANZEIGE

Erleben Sie Natur pur in Deutschlands erstem und bekanntestem *Nationalpark Bayerischer Wald.*

Genießen Sie erlesene Spirituosen und staunen Sie über kreative Glasprodukte. Attraktive Freizeiteinrichtungen vor allem Top-Wellnesshäuser erwarten Sie! Und dabei liegt der Bayerische Wald von Oberösterreich nur einen Katzensprung entfernt!

Weitere Infos mit den Top-Hotels in der Broschüre „Wellness und Genuss“.
GLEICH KOSTENLOS BESTELLEN?!

Der Bayerische Wald – Erfrischend natürlich.

Weitere Informationen: Tourismusverband Ostbayern e.V., Im Gewerbepark D 04, 93059 Regensburg
Tel.: 0049/94158539-0, Fax: 0049/94158539-39, info@bayerischer-wald.de, www.bayerischer-wald.de

Hotel *Angerhof* ★★★★ SUPERIOR

Aktiv. EINE DER ABWECHSLUNGSREICHSTEN WELLNESSOASEN AUF DER SONNENSEITE DES BAYERISCHEN WALDES MIT FERNBLICK ÜBER DAS DONAUTAL BIS ZU DEN ALPEN.

Das inhabergeführte 4-Sterne-Superior-Hotel Angerhof liegt in schönster, naturnaher Südhanglage auf 900 Meter im Luftkurort St. Englmar. Die mehrfach ausgezeichnete Spa- und Wellnesslandschaft bietet auf 2.000 m² Erholung und Entspannung pur für Körper, Geist und Seele.

Wellness. Das vielfältige Angebot für die erholungssuchenden Gäste reicht vom Bio-Schwimmteich, Sole-Innen- und Außenbecken, Caldarium, Eukalyptusdampfgrotte, Tepidarium, holzbeheizter Saunahütte, finnischer Sauna, Farblicht-Aromaraum, Infrarot-Tepidarium, Salzstollen, drei Klangwelten bis zur großzügigen Massage-, Kosmetik- und Bäderabteilung. Verwöhnt wird auf höchstem Niveau in herzlicher Atmosphäre. Auf dem 30.000 m² großen Hotelgelände locken ein Naturlehrpfad sowie verschiedene Outdoor-Fitnessstationen zu sportlichen Aktivitäten. Der einzigartige Entschleunigungsparcours mit 500 Meter Barfußweg hält außergewöhnliche Sinneserfahrungen bereit.

Kulinarik. Die mehrfach ausgezeichnete und abwechslungsreiche Gourmetküche begeistert sowohl mit regionalen als auch internationalen Köstlichkeiten. An der gemütlichen Hotelbar lässt man bei exotischen Drinks in geselliger Runde einen Urlaubstag herrlich ausklingen.

Kontakt:
Hotel Angerhof
Inh. Franz Wagnermayr
Am Anger 38, 94379 Sankt Englmar
0049/9965 186-0, www.angerhof.de
oe@angerhof.de

★★★★ SUPERIOR ANGERHOF SPORT- UND WELLNESSHOTEL

Angerhof-Kennenlernangebot:

„7 Tage genießen – 6 Tage bezahlen“
(gültig ***8. 4. 2018 – 22. 7. 2018***)

7 Übernachtungen inkl. Verwöhn-Pension

- Spezialitätenabende mit Musik
- Ihr persönlicher Wellnesskorb mit Bademantel, Saunatuch und Frottee-Slipper steht im Zimmer für Sie bereit
- Erholung auf 2.000 m² Wellness- und Fitnesslandschaft mit 30.000 m² Entschleunigungsparcours
- Tägliches, wechselndes Sport- und Aktivprogramm

(Anreise nur am Sonntag möglich, Feiertage ggf. mit Aufpreis)

Ab 654,- Euro/Person im Doppelzimmer Typ 3, Bergseite

FOTOS: ANGERHOF

ANZEIGE

Erleben Sie Natur pur in Deutschlands erstem und bekanntestem *Nationalpark Bayerischer Wald*.

Genießen Sie erlesene Spirituosen und staunen Sie über kreative Glasprodukte. Attraktive Freizeiteinrichtungen vor allem Top-Wellnesshäuser erwarten Sie! Und dabei liegt der Bayerische Wald von Oberösterreich nur einen Katzensprung entfernt!

Weitere Infos mit den Top-Hotels in der Broschüre „Wellness und Genuss“.
GLEICH KOSTENLOS BESTELLEN?!

Der Bayerische Wald – Erfrischend natürlich.

Weitere Informationen: Tourismusverband Ostbayern e.V., Im Gewerbepark D 04, 93059 Regensburg
Tel.: 0049/94158539-0, Fax: 0049/94158539-39, info@bayerischer-wald.de, www.bayerischer-wald.de

STAGE ENTERTAINMENT
BY ARRANGEMENT WITH JUDY CRAYMER, RICHARD EAST AND BJÖRN ULVAEUS FOR LITTLESTAR
IN ASSOCIATION WITH UNIVERSAL PRESENTS

JETZT IM VERKAUF

BENNY ANDERSSON & BJÖRN ULVAEUS'

MAMMA MIA!™

DAS MUSICAL MIT DEN HITS VON ABBA®

© LITTLESTAR

12. JULI – 5. AUGUST 2018
MUSIKTHEATER | LINZ

KARTENSERVICE 0800 218 000 | LANDESTHEATER-LINZ.AT

Kronen Zeitung · ORF · RADIO OÖ · Stage Entertainment

LIFE & MORE

MOMENTAUFNAHME

FOTO: MICHEL MAR/LOCATION: KUNSTMUSEUM LENTOS LINZ

mit Maria Hofstätter

Intensiv. MARIA HOFSTÄTTERS SCHAUSPIELKARRIERE BEGANN IN DER LINZER KABARETTSZENE. IHREN DURCHBRUCH ALS SCHAUSPIELERIN FEIERTE SIE 2001 MIT IHRER ROLLE ALS AUTOSTOPPERIN IM FILM „HUNDSTAGE“ VON ULRICH SEIDL. MOMENTS SPRACH MIT IHR ANLÄSSLICH DER FILMPREMIERE VON „UGLY“ IN LINZ.

TEXT: FRIEDERIKE PLÖCHL

Das Spielfilmdebüt von Juri Rechinsky mit „Ugly“ lief auf verschiedenen Filmfestivals. Warst du da mit und hast du die Reaktionen des Publikums in den verschiedenen Ländern erlebt?
Ich war bei der Welt-Premiere in Rotterdam, beim internationalen Filmfestival in Odessa und bei der Diagonale in Graz. Die Reaktionen fand ich durchaus ähnlich.

Der Film erhielt große Anerkennung, aber auch so manchen mit dem Gezeigten überforderten Zuseher. Was denkst du, macht dieses Werk ambivalent?
Sehr lange Einstellungen, kaum Dialoge, die Geschichten werden a-chronologisch erzählt und die behandelten Themen und gezeigten Bilder sind oft nur schwer zu ertragen.

War das bei den Dreharbeiten schon vorhersehbar?
Ja, mir war klar, dass es sich bei diesem Film nicht um einen sogenannten crowd-pleaser handeln wird!

Ist es jetzt eine Liebesgeschichte oder eine Geschichte über das Leben und die Möglichkeiten am Leben oder der Liebe zu scheitern?
Beides! Das eine schließt das andere nicht aus! Durch diverse Schicksalschläge können auch gute Liebesbeziehungen in die Brüche gehen. Liebe, Ohnmacht, Trauer, Schmerz, Hoffnung – es liegt bei der Interpretation des Zuschauers, welchen Gefühlen er den Vorrang gibt.

Als Schauspielerin oder Zuschauerin gefordert zu werden, ist immer ein Gewinn.

Hast du den Regisseur Juri Rechinsky schon zuvor gekannt bzw. mit ihm schon mal gearbeitet?
Nein.

Wie ist es zu eurer Zusammenarbeit gekommen?
Juri Rechinsky hat mich gefragt, ob ich mit ihm arbeiten würde. Nachdem ich dann seine sehr beeindruckende Doku über ukrainische drogensüchtige obdachlose Jugendliche in der Ukraine gesehen habe, sagte ich ja.

Das Drehbuch für den Film ist ja letztendlich nicht mehr relevant gewesen, sondern es soll ja dann ein total anderer Film geworden sein?
Der Regisseur war am Beginn der Dreharbeiten noch auf der Suche, mit welcher Arbeitsmethode er am besten zu seinen erwünschten Ergebnissen kommen könnte. Stundenlange mitgefilmte Improvisationen der Schauspieler am Set haben sich am besten bewährt, dadurch wurde aber das ursprüngliche Drehbuch obsolet.

Die großartigen Bilder, die den Film besonders intensiv erlebbar ➤

Szene aus dem aktuellen Film „Ugly“ von Juri Rechinski.

machen, entfalten eine unglaubliche Kraft, aber auch der Schmerz ist stark spürbar. Wie ist es dir mit deiner Rolle als an Alzheimer erkrankter Frau gegangen?
Das stellte eine große Herausforderung für mich dar.

Hast du dich privat mit dieser Krankheit auch schon auseinandersetzen müssen?
Privat, Gott sei Dank, nicht! Es ist eine schreckliche Krankheit für die Betroffenen und vor allem auch für die pflegenden Angehörigen.

Du bist ja für deine Rolle tatsächlich in direkten Kontakt zu Menschen mit dieser unheilbaren Krankheit gegangen. War das in der Ukraine oder in Österreich?
Es wurde in der Ukraine und in Österreich gedreht. Mein Part spielt aber nur in Österreich. Ich habe zur Vorbereitung mit Ärzten, Pflegern und Angehörigen gesprochen und durfte viel Zeit mit Patienten und deren Betreuern in einer Alzheimer-Tagesklinik in Wien verbringen.

Du bist ja eine Schauspielerin, die sich in ihre Rollen absolut einlebt und hast mit deinem „Stammregisseur“ Seidl da wohl einen der härtesten Regisseure erlebt.
Sobald Improvisation gefragt ist, ist man genötigt, sich intensiver auf eine Rolle vorzubereiten als sonst. Übrigens, Ulrich Seidl ist kein „harter“ Regisseur! Ganz im Gegenteil – er ist einer der geduldigsten, allerdings künstlerisch konsequent!

Wie war das mit dem jungen Juri Rechinsky?

FOTOS: NOVOTNY FILM UGLY, MICHEL MAR/LOCATION: OÖ KULTURQUARTIER

Filmszene aus dem aktuellen Film „Ugly“.

Auch Juri Rechinsky hat eine künstlerische Vision, die er mit all seiner Kraft umsetzen möchte.

Wie viel Ulrich Seidl ist in dem Film „Ugly“ zu finden?
Eigentlich nur die verbindende hartnäckige Suche nach einer künstlerischen Ausdrucksweise, „ihre“ Sicht der Welt auf Zelluloid zu bannen.

Was war für dich am beeindruckendsten bei den Dreharbeiten zu „Ugly“?
Der Zusammenhalt aller Mitwirkenden, trotz schwieriger äußerer Umstände (Bürgerkrieg in der Ukraine, chronischer Geldmangel etc.).

Hast du mit diesem Film eine persönliche Grenze des Aushaltbaren überschritten?
Wie immer bei solchen Arbeiten habe ich große Angst, der Aufgabe nicht gewachsen zu sein und dieses Gefühl ist oft privat schwer aushaltbar, das gebe ich zu. Wenn die Grenzen des Aushaltbaren überschritten würden, müsste ich die Arbeit abbrechen.

Würdest du dich mit deinen Filmrollen selber eher als Grenzgängerin sehen, wenn du deine Filmografie analysierst?
Nein! Vielleicht sehen es andere so. Jeder Mensch hat andere persönliche Grenzen, als man selber.

Warum MUSS man diesen Film anschauen??
Niemand MUSS den Film anschauen!!! Aber es ist gut, dass es solche Filme überhaupt gibt, man sie also anschauen KANN!! Denn gefordert zu werden als Schauspierin oder Zuschauerin ist immer ein Gewinn. ●

> **Durch diverse Schicksalschläge können auch gute Liebesbeziehungen in die Brüche gehen.**

Aufmerksam, aber dennoch entspannt vor der Premiere.

Ganz natürlich vor der Kamera.

KULTUR

17. MÄRZ BIS 26. APRIL

TanzTage 2018

Aus mehrfacher Richtung fließt die Energie im Reigen von neun Stücken in der Hauptreihe des traditionellen Linzer Tanzfestivals. Gleich zum Start inszeniert der andalusische Shootingstar Patricia Guerrero mit "Catedral" die Bühne als spirituell aufgeladenen Raum. Leidenschaftliche Bewegung in Perfektion ist ein Markenzeichen der São Paulo Dance Company und mit der National Dance Company Wales gastiert eine faszinierende Neuentdeckung im Posthof. Choreograf Hofesh Shechter wiederum verwirklicht das Porträt einer Gruppe anarchistischer „Clowns". www.posthof.at/tanztage

FINNISH BLUES
ERJA LYYTINEN

Die finnische „Slide-Göttin" Erja Lyytinen verbindet gekonnt Blues mit verschiedenen Stilen wie Jazz, Pop, Soul und Rock. Am 6. März in der Arbeiterkammer Linz mit dem aktuellen Album „Stolen Hearts".

Was spricht dafür? Sie erhielt 2017 den Finnish Blues Award.

TANZSTÜCK
ROMEO + JULIA

Mei Hong Lin nimmt sich der Kerngedanken aus Shakespeares berühmtestem Drama an - beleuchtet die unbändige Kraft einer Liebe, die nicht sein darf. Premiere am 23. März im Musiktheater Linz.

Was spricht dafür? Jeder von uns ist Romeo, jede von uns Julia.

UNA NOTTE ITALIANA
UMBERTO TOZZI

Mit „Ti Amo" schaffte Tozzi 1977 den Durchbruch. Der Turiner Cantautore vereint italienische Grandezza mit der coolen angloamerikanischen Popszene. Am 19. März feiert er im Brucknerhaus eine „Notte Italiana".

Was spricht dafür? Seit mehr als 40 Jahre lieben ihn seine Fans.

FOTOS: JUAN CONCA, RAHI REZVANI, RHYS COZENS, MARCELA BENVEGNU, TOM GONSIOR, TINA KORHONEN, PETER PHILIPP, LUCA BONDI

SINNESRAUSCH
FINALE!

Noch bis 2. April steht in der verdrehten Welt von ALICE im Wunderland Gewohntes auf dem Kopf, Sinn wird zu Unsinn und im nächsten Moment bildet sich doch wieder Ordnung im Chaos – Entdeckungslust ist gefragt. **www.sinnesrausch.at**

GROOVE/JAZZ/ROCK
PROGRESSIVE STRINGS VIENNA

Das Duo Bartolomey Bittmann entführt der klassischen Musik das Equipment und macht sich auf die Suche nach neuen Klängen. Ausschließlich Selbstkomponiertes am 15. März im Posthof. **www.posthof.at**

FUNK
Let's Groove

Earth Wind and Fire – die populärste Funk-Formation der 70er und frühen 80er, deren Hits leider hierzulande nur allzu selten gespielt werden. Grund genug für eine Gruppe heimischer Profimusiker das „Earth Wind & Fire Project feat. Andie Gabauer" ins Leben zu rufen – eine dreizehnköpfige Tributeband rund um Andie Gabauer, die nichts von der Energie des Originals vermissen lassen. Am 12. Mai in der Spinnerei Traun. **www.kulturpark.at**

FOTOS: TINA KORHONEN, STEPHAN DOLESCHAL, KULTURPARKTRAUN

KURZ NOTIERT

08.03.–14.03.: Int. Welser Figurentheaterfestival: Für Kinder und Kenner.

15.03.: Nextcomic Festival: Eröffnung um 18 Uhr im OÖ Kulturquartier, Linz.

17.03.: 4 Voices of Musical: Mit M. Hakvoort und R. Nair, Stadttheater, Wels.

30.03.: Leyya & Lex Audrey: Konzert österr. Newcomer, Schlachthof, Wels.

THITZ
TÜTEN

KUNST
18.März - 19.April
BRUNNHOFER GALERIE
IM KUNSTHAUS
4020 Linz, Hafenstraße 33
Tel. 0732 / 77 83 21
galerie@brunnhofer.at
www.brunnhofer.at

Best of Nest

Einzigartig. EIN INSPIRIERENDES UND HÖCHST ABWECHSLUNGSREICHES PROGRAMM ERWARTET DIE BESUCHER DER OSTERFESTSPIELE – BEST OF NEST – DER SALZKAMMERGUT FESTWOCHEN GMUNDEN VOM 10. MÄRZ BIS ZUM 22. APRIL 2018 AN DEN FASZINIERENDSTEN SPIELSTÄTTEN DER TRAUNSEEGEMEINDEN.

TEXT: FRIEDERIKE PLÖCHL

Die Vielfalt macht den Unterschied – das ist seit Anbeginn das Credo von Jutta Skokan, Indentantin der Salzkammergut Festwochen Gmunden. Seit einigen Jahren finden die Salzkammergut Festwochen Gmunden als ganzjährig geführtes Festival statt, sodass sich dem Publikum zu jeder Jahreszeit die Gelegenheit bietet, sich von erstklassigen Kulturveranstaltungen und atemberaubender Landschaft gleichermaßen begeistern und inspirieren zu lassen. Ab 10. März bietet das 5. Osterfestspiel – Best of Nest – die nächste Gelegenheit, einzigartige und berührende Momente in der Begegnung mit Musik, Literatur und Bildender Kunst inmitten der zauberhaften Landschaft der Traunseeregion zu erleben.

Anspruchsvoll. Bei der Auftaktveranstaltung „Da Pacem“ am 10. März in der Pfarrkirche Traunkirchen bringt der Chor „Ad Libitum“ unter der musikalischen Leitung von Heinz Ferlesch, Musikkompositionen vom Barock bis zur Gegenwart zum Erklingen. Dargeboten werden u. a. Werke von Heinrich Schütz, Erik Esenvalds, Gustav Mahler und Johannes Brahms. Die beliebte Schauspielerin Katharina Stemberger schlägt mit den von ihr gelesenen Texten einen Bogen von den Psalmen des Propheten Jesaja über die mittelalterlichen Schriften des Mystikers Meister Eckhart bis hin zu Gedichten von Christine Lavant. Das fein zusammengestellte literarisch-musikalische Programm spürt dem menschlichen Leid nach. Von der Passion Christi bis hin zu den Leidenswegen derer, die heute unter den Folgen von Krieg und Verfolgung leiden. Über alledem steht der Wunsch nach Frieden.

10. März: Chor Ad Libitum und Lesung mit Katharina Stemberger in der Pfarrkirche Traunkirchen.

18. März: Konzert mit Lesung im Seeschloss Ort. Wiener Instrumentalsolisten u. Peter Matić.

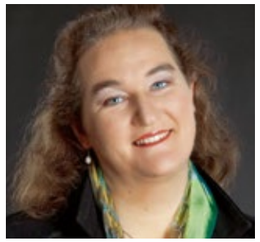

25. März: Konzert mit Ensemble Ligna+, Eva Leitner u. Johann Reiter in der Kitzmantelfabrik Vorchdorf.

4. April: Konzert mit Gundula Leitner u. Maximilian Flieder in der Landesmusikschule Gmunden.

FOTOS: DANIELA MATEJSCHECK, REINHARD WINKLER/BURGTHEATER, MARTIN KUBIK

15. April: „About Brahms – Fragen Sie nicht so dumm!“
Lesung und Musik mit Elisabeth Orth und Cornelius Obonya im Stadttheater Gmunden.

Hochkarätig. Zwei absolute Publikumslieblinge, die Wiener Kammerschauspielerin Elisabeth Orth und ihr Sohn Cornelius Obonya, lesen am 15. April im Stadttheater Gmunden den Briefwechsel zwischen dem Komponisten Johannes Brahms und seiner Haushälterin Frau Truxa. Friedrich Kleinhapl am Cello und Andreas Woyke am Klavier bestreiten den musikalischen Part dieses Abends. Cornelius Obonya, der aus der berühmten Künstlerdynastie Hörbiger stammt, die die Film- und Theaterlandschaft im deutschen Sprachraum wie keine andere geprägt hat, nahm sich Zeit, um uns einige Fragen zu beantworten

Herr Obonya, wie ist es zu dieser Zusammenarbeit gekommen?
In diesem Falle sind die Figuren bereits festgestanden und wir wurden zur Lesung eingeladen. Da es sich in Gmunden – wie immer – um gute Dramaturgie handelt, konnten wir ganz schnell und mit großem Vergnügen zusagen.

Ist es schwierig, gemeinsam mit der Mutter auf der Bühne zu stehen?
In unserem Falle – und das ist ein großes Glück – ist es nicht schwierig. Wir haben zwar sehr unterschiedliche Herangehensweisen, aber das macht ja auch das Salz in der Suppe.

War es klar, dass auch Sie den Beruf Schauspieler ergreifen, also der Name Verpflichtung?
Lustigerweise wollten sowohl meine Mutter als auch ich einmal Archäologen werden. Verpflichtung wäre dumm, denn es kommt immer auf das Talent an. Wenn nicht vorhanden, nützt die berühmte Familie gar nichts.

In welchem Stück würden Sie gerne gemeinsam mit der Mutter spielen? Haben Sie eine Lieblingsrolle?
Wir spielen derzeit am Akademietheater „Coriolan“ von W. Shakespeare. Das sind unsere derzeitigen Lieblingsrollen.

Tickets und Informationen:
Tel. 07612/70630
www.festwochen-gmunden.at

5. April: Solo Piano/CD-Präsentation „Lucid“ mit Martin Reiter in der Landesmusikschule Gmunden.

14. April: Jazzkonzert mit Karl Ratzer, Peter Herbert u. eXtracello im K-Hof Kammerhof Museen Gmunden.

18. April: Autorenlesung mit Songs im Kino Ebensee. Markus Binder liest aus seinem Roman und singt.

22. April: Konzert mit Lesung im Stadttheater Gmunden. Franz Schuh liest Texte über die Liebe.

FOTOS: JULIA WESELY, JANSCHEFFNER, PAUL KRANZLER, RUDI GIGLER, REINHARDWERNERBURGTHEATER

BUCH BLICKE

GEDICHTBAND

Nur eine kleine Maulbeere. Aber sie wog schwer.
Herder
Wer: Michiko, Kaiserin von Japan.
Was: Die Kaiserin setzt sich in diesen 50 Versen mit gesellschaftlichen und politischen Fragen auseinander; u. a. mit der Katastrophe von Fukushima.
Warum: Bibliophile Aufmachung mit 50 Kalligrafien.
Wann: Bereits erschienen.

BIOGRAFIE

Gustav Klimt
Brandstätter Verlag
Wer: Mona Horncastle und Alfred Weidinger
Was: Erste umfassende Biografie über einen der wichtigsten Künstler Österreichs um die Jahrhundertwende.
Warum: Mit hoher Erzählkunst wird hier mit Halbwahrheiten aufgeräumt – Klimt hat Legendenbildung nicht nötig.
Wann: Bereits erschienen.

GESCHICHTEN

Affen wie wir.
Metzler
Wer: Alexandra Tischel
Was: Die Autorin sucht die Antwort auf die Grundfrage des Menschseins nicht allein in der Wissenschaft. Sie geht neue Wege und entdeckt, was die Literatur über Menschen und Affen zu sagen hat.
Warum: Man landet unweigerlich beim Menschenaffen.
Wann: März 2018.

RED SPARROW

Als eine Verletzung Dominika's Karriere ein Ende setzt, sehen sie und ihre Mutter einer unsicheren Zukunft entgegen. Daher lässt sie sich dazu überreden, eine der neuesten Rekruten der Sparrow School zu werden, eines Geheimdienstes, der außergewöhnliche junge Menschen wie sie trainiert, ihren Körper und Verstand als Waffe einzusetzen. Nachdem sie den brutalen Trainingsprozess überstanden hat, entwickelt sie sich zum gefährlichsten Sparrow, den das Programm je hervorgebracht hat. Dominika muss ihr Leben auf ihre neue machtvolle Situation abstimmen und das betrifft auch alle ihr nahestehenden Menschen, die sich durch sie in Gefahr befinden. Der actionreiche Film ist ab dem 2. März in den Kinos zu sehen. Für alle Fans verlosen wir übrigens tolle Goodies zum Film. Einfach mitspielen, ein E-Mail an gewinnspiel@momentsmagazin.at schicken und gewinnen! Einsendeschluss ist am 23. März!

FILMBLICKE

ACTION
DEATH WISH
UNIVERSUM FILM

Wer: Bruce Willis, Vincent D'Onofrio.
Was: Der Chirurg, Paul Kersey, nimmt nach einer brutalen Attacke auf seine Familie das Gesetz kurzerhand selbst in die Hand.
Warum: Ein packender Actionknaller.
Wann: 8. März.

KOMÖDIE
IM ZWEIFEL GLÜCK ...
WELTKINO

Wer: Ben Stiller, Austin Abrams.
Was: Ein Familienvater, der schließlich den Unterschied zwischen einem erfolgreichen Leben und einem glücklichen erkennt.
Warum: Mit viel Witz, ehrlich und mitfühlend.
Wann: 29. März.

DRAMA
VOR UNS DAS MEER
STUDIOCANAL

Wer: Colin Firth, Rachel Weisz.
Was: Ein englischer Segelamateur, der an einem Segelrennen um die Welt teilnimmt und damit sein Leben für immer verändert.
Warum: Nach einer wahren Begebenheit.
Wann: 30. März.

FOTOS: 2018 TWENTIETH CENTURY FOX, 2018 UNIVERSUM FILM GMBH, 2017 AMAZON STUDIOS LLC AND KIMMEL DISTRIBUTION LLC, STUDIOCANAL GMBH / DEAN ROGERS, VERLAGE

REA GARVEY
NEON

Mit seinen letzten drei Soloalben ist es Rea Garvey bereits gelungen, seine Fans und Kritiker regelrecht zu überraschen und zu begeistern. Aufgrund seiner ungebrochenen Leidenschaft für Musik ist es ihm möglich, sich immer wieder auf Neues einzulassen. Er betrachtet die Dinge anders und aus veränderten Blickwinkeln, begegnet allem stets mit Neugier und bleibt sich selbst dabei immer treu. Dies ist dem „Irishman in Berlin" auch mit seinem aktuellen Longplayer „NEON", bestehend aus 13 brandneuen Tracks, gelungen. Die Beats and Sounds schaffen nach Aussage des Künstlers eine „urban/streetlike" Atmosphäre, die zuvor noch nie im Fokus gestanden hat. Auf seinem neuen Album sind wie immer sein absolutes Gespür für Melodien, Rhythmus und darüber hinaus sein erzählerisches Talent zu spüren. Mit „NEON", welches am 16. März 2018 erscheinen wird, schlägt Rea wieder einmal andere Töne an.

GEORGE EZRA
STAYING AT TAMARA'S

Vor vier Jahren veröffentlichte er sein erstes Album „Wanted on Voyage" und nun sorgt George Ezra für Nachschub! Denn am 23. März 2018 erscheint endlich sein neues Album „Staying at Tamara's". Aber wer ist Tamara? Zum Songschreiben reiste George Ezra damals nach Barcelona und anstatt sich ein Hotelzimmer zu buchen, wohnte er mit einer völlig Fremden zusammen, die er im Internet kennengelernt hat. So berichtet der Künstler in seinen Songs von den Erlebnissen und Momenten mit der anfangs unbekannten Tamara.

MUSIKBLICKE

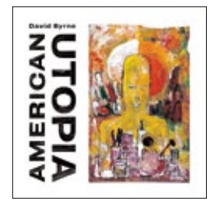

DAVID BYRNE
AMERICAN UTOPIA
Nonesuch Records

Wer: Der Frontman der Talking Heads.
Was: Nach 14 Jahren erscheint sein neues Solo-Album, welches sich indirekt um Veränderungen in unserer Welt dreht.
Warum: Zehn vielversprechende Songs.
Wann: 9. März.

CALUM SCOTT
ONLY HUMAN
Capitol

Wer: Der „Britain's Got Talent"-Star.
Was: Mit seinen Hits „Dancing On My Own" und „Rhythm Inside" erscheint im Frühjahr sein neues Debütalbum.
Warum: Sympathisch und gefühlvoll.
Wann: 9. März.

LAURA PAUSINI
FATTI SENTIRE
Warner Music Italy

Wer: Italiens erfolgreichste Sängerin.
Was: Das brandneue Album mit ihrer Single „Non è detto" als Vorbote, welche betont unsere Herzen zu öffnen.
Warum: Schöne italienische Klänge.
Wann: 16. März.

TONI BRAXTON
SEX & CIGARETTES
Def Jam Recordings

Wer: Siebenfache Grammy-Gewinnerin.
Was: Zu ihrem 25-jährigen Bühnenjubiläum erscheint pünktlich ihre nunmehr neunte und seit 2010 erste Solo-Platte.
Warum: Bekannte warme Soulstimme.
Wann: 23. März.

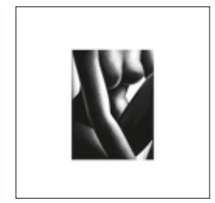

HER
HER
Republic Records

Wer: Victor Solf und Simon Carpentier.
Was: Ihr Debütalbum, welches eine sehr ergreifende und traurige Hintergrund- und Entstehungsgeschichte besitzt.
Warum: Verträumter New-Wave-Sound.
Wann: 30. März.

FOTOS: SONY MUSIC, UNIVERSAL MUSIC

HOROSKOP März

„Ich respektiere den Glauben anderer Menschen, aber ich respektiere es nicht, wenn sie ihn manipulieren, um Angst und Kontrolle zu erzeugen.“

Javier Bardem (*1. März 1969)
Schauspieler

FISCHE *20.2. – 20.3.*
LEBEN: Jemand fordert Sie heraus. Ziehen Sie die Samthandschuhe aus und legen Sie los!
LIEBE: Diplomatie bitte: Mit der Türe ins Haus fallen kann jeder, doch dient das Ihren Plänen?
ENERGIE: Ergreifen Sie öfter einmal die Initiative – Ideen haben Sie schließlich mehr als genug.

WIDDER *21.3. – 20.4.*
LEBEN: Beruflich läuft es derzeit besonders gut. Es ergeben sich einige interessante Chancen.
LIEBE: Klären Sie Missverständnisse, bevor diese sich zu unlösbaren Problemen auswachsen.
ENERGIE: Kehren Sie Ihren eigenen vier Wänden den Rücken zu und genießen Sie das Leben.

STIER *21.4. – 20.5.*
LEBEN: Die Angst zu versagen, ist häufig der größte Feind des Erfolges. Entspannen Sie sich!
LIEBE: Kompromisse sind keine Dauerlösung! Kämpfen Sie um Ihren Platz in der Beziehung.
ENERGIE: Schon demnächst werden Sie die derzeit verfahrene Situation in den Griff bekommen.

ZWILLINGE *21.5. – 21.6.*
LEBEN: Verzichten Sie auf aufreibende Diskussionen. Die einfachsten Lösungen sind oft die besten.
LIEBE: Schüren Sie die Eifersucht Ihres Partners nicht. Er hat schon genug darunter gelitten.
ENERGIE: Eine offene Aussprache reinigt die Luft. Mit Toleranz lässt sich manches gutmachen.

KREBS *22.6. – 22.7.*
LEBEN: Derzeit sind Sie in Höchstform. Am Monatsende kann es jedoch zu Pannen kommen.
LIEBE: Sie reagieren häufig überempfindlich. Versuchen Sie, Ihre Launen unter Kontrolle zu halten.
ENERGIE: Lassen Sie sich nicht verunsichern. Sie wissen selbst am besten, was Ihnen guttut.

LÖWE *23.7. – 23.8.*
LEBEN: Bleiben Sie bei Ihrer klaren Linie. Mit Durchhaltevermögen erreichen Sie Ihr Ziel.
LIEBE: Sie sind in Flirtlaune. Eine alte Bekanntschaft erscheint Ihnen vielversprechend.
ENERGIE: Zu großer Optimismus und blindes Vertrauen könnten zu Stolpersteinen werden.

JUNGFRAU *24.8. – 23.9.*
LEBEN: Ihnen fehlt es an der nötigen Aufmerksamkeit. Das führt zu unangenehmen Turbulenzen.
LIEBE: Sie müssen Ihre Beziehung besser pflegen, denn niemand spielt gern die zweite Geige.
ENERGIE: Springen Sie über Ihren Schatten und sprechen Sie aus, was Sie bedrückt.

WAAGE *24.9. – 23.10.*
LEBEN: Alles läuft wie geschmiert. Verlassen Sie sich nicht darauf, das Blatt könnte sich wenden.
LIEBE: Verlangen Sie nicht zu viel von Ihrem Partner – nehmen Sie Rücksicht auf seine Gefühle.
ENERGIE: Kann es sein, dass Ihre Unausgeglichenheit die Dinge verzerrt und ins falsche Licht rückt?

SKORPION *24.10. – 22.11.*
LEBEN: Haben Sie in Bezug auf Ihre Karriere etwas mehr Geduld. Auch Ihre Zeit wird kommen.
LIEBE: Sie vermissen den gewissen Kick. Eventuell ist es an der Zeit, sich neu zu orientieren.
ENERGIE: Schauen Sie immer nach vorne. So manches wird eine positive Wendung nehmen.

SCHÜTZE *23.11. – 21.12.*
LEBEN: Sie stehen gerne im Mittelpunkt. Nehmen Sie sich zurück, dann regelt sich alles von selbst.
LIEBE: Jemand tritt in Ihr Leben und stellt es auf den Kopf. Überwinden Sie Ihre Bindungsängste.
ENERGIE: Ein bisschen gesellschaftliche Abwechslung könnte Ihnen jetzt nicht schaden.

STEINBOCK *22.12. – 20.1.*
LEBEN: Greifen Sie nach den Sternen – am Teppich bleiben können Sie später immer noch.
LIEBE: Momentan sind Sie meisterlich im Süßholzraspeln. Das lässt auch harte Schalen schmelzen.
ENERGIE: Kämpfen Sie für eine Sache, die Ihnen am Herzen liegt, aber bleiben Sie dabei fair.

WASSERMANN *21.1. – 19.2.*
LEBEN: Sie sollten lernen, über Ihren Tellerrand zu blicken. Fassen Sie neue Ziele ins Auge.
LIEBE: Weinen Sie einer verlorenen Liebe nicht nach. Ein neues Glück wartet auf Sie.
ENERGIE: Aus hinuntergeschluckten Verletzungen kann eine tiefe Kluft entstehen.

FOTOS: ISTOCK/THINKSTOCK, VIENNAREPORT

MONDKALENDER März

GÜNSTIG: Am Donnerstag sind künstlerische Aktivitäten begünstigt, am Samstag ist die handwerkliche Geschicklichkeit besonders ausgeprägt.

UNGÜNSTIG: Am Montag kann es zu Allergieschüben kommen. Donnerstag und Freitag machen Ruhelosigkeit und mangelnde Ausdauer zu schaffen.

KW 10 5.3. – 11.3.

GÜNSTIG: Am Dienstag fällt es Ihnen leicht, neue Kontakte zu knüpfen. Am Samstag dominieren Mitgefühl und Großzügigkeit.

UNGÜNSTIG: Am Donnerstag reagieren Sie besonders sensibel auf seelische Verletzungen, am Sonntag ist das Migränerisiko deutlich erhöht.

KW 11 12.3. – 18.3.

GÜNSTIG: Lernstoff wird am Mittwoch sehr gut aufgenommen. Am Donnerstag steigt die Lust auf Geselligkeit. Revitalisieren Sie Freundschaften am Freitag.

UNGÜNSTIG: Am Dienstag besteht ein Hang zur Besserwisserei. Zähne, Hals und Ohren sind am Donnerstag besonders empfindlich.

KW 12 19.3. – 25.3.

GÜNSTIG: Entrümpeln Sie diese Woche Keller oder Dachboden. Petri Heil! am Samstag! Fische beißen bei Vollmond verstärkt.

UNGÜNSTIG: Am Montag sind Magen und Leber anfälliger als sonst. Der Dienstag ist ein schlechter Einkaufstag, da man unterbewusst zum Teuersten greift.

KW 13 26.3. – 1.4.

1	D	●	♍	
2	F	○	♍	
3	S	●	♎	
4	S	●	♎	
5	M	●	♎	
6	D	●	♏	
7	M	●	♏	
8	D	●	♐	
9	F	●	♐	
10	S	●	♑	
11	S	●	♑	
12	M	●	♑	
13	D	●	♒	
14	M	●	♒	
15	D	●	♓	
16	F	●	♓	
17	S	●	♓	
18	S	●	♈	
19	M	●	♈	St. Josef
20	D	●	♉	
21	M	●	♉	
22	D	●	♊	
23	F	●	♊	
24	S	●	♋	
25	S	●	♋	Palmsonntag
26	M	●	♋	
27	D	●	♌	
28	M	●	♌	
29	D	●	♍	
30	F	●	♍	Karfreitag
31	S	○	♎	

- Ideale Bedingungen, um berufliche Ziele zu erreichen.
- Flecken lassen sich gut entfernen.
- Shopping: günstig für Kleiderkäufe.
- Romantik & Flirten sind angesagt.
- Training wirkt sich besonders positiv aus.
- Legen Sie die Füße hoch.
- Nützen Sie den Tag für Aussprachen/zur Versöhnung.
- Alkohol wirkt sich stärker aus.
- Ein idealer Tag für Friseurbesuche.
- Kopfschmerzen/Migräne treten verstärkt auf.
- Besser keinen Zahnarztbesuch planen.
- Günstig für Haus- & Gartenarbeit.
- Melancholische Grundstimmung.
- Guter Fasten- und Diät-Tag.
- Günstig für Ausflüge & Reisen.
- Nehmen Sie sich Zeit für Freunde & Familie.
- Hautpflege wirkt besonders gut.
- Günstig für Maniküre & Pediküre.

STORIES.
FAKTEN.
HINTERGRÜNDE.

zu bestellen unter: www.chefinfo.at

People & Business

MEHR FOTOS FINDEN SIE CITYFOTO.at ...österreich im fokus präsentiert AUF WWW.CITYFOTO.AT

OPERNBALL-PREMIERE

Auf Einladung von Bundeskanzler Sebastian Kurz war LH Thomas Stelzer heuer erstmals beim Wiener Opernball zu Gast. Für Stelzer ging es aber nicht nur darum, mit seiner Gattin Bettina das Tanzbein zu schwingen, sondern gute Gespräche über den Standort Oberösterreich mit dem irischen Ministerpräsident Leo Varadkar zu führen.

BAUSTART. Der Tourismus ist im Salzkammergut im Aufwind. Gerade war Baustart für das Investitionsprojekt 2018 im EurothermenResort Bad Ischl. Im Bild GD Markus Achleitner und LH-Stv. Michael Strugl auf dem Dach des Hotels Royal – hier entsteht die neue Skylounge!

NR. 1 BEACHVOLLEYBALLTEAM. Eva Freiberger und Valerie Teufl bilden ab sofort das OÖ. Top-Beachvolleyballteam. nachdem Lisi Klopf nach 25 Jahren Profisport ihr endgültiges Karriereende bekannt gab. Klopf bleibt jedoch als Managerin erhalten. Ebenso Trainer Borys Frandofert.

61. PIRATENBALL. Ister-Präsident Heimo Hinterer (2. v. l.) und Organisator Gerald Stumptner (re.) konnten wieder 1.700 kostümierte Gäste im ausverkauften Posthof begrüßen! Im Bild noch zu sehen: Betty Koller, Petra und Gerhard Eder, Karina Gsandtner und Markus Brugger.

FOTOS: LAND OÖ, LUIS LISCHERLEHNER, EUROTHERMENRESORTS, MARGIT BERGER

Richtige Momente

Lustvoll. HEIKE BLENK IST OBERSTUDIENRÄTIN FÜR THEATER, DEUTSCH UND ENGLISCH UND SIE FOTOGRAFIERT – UNTERSCHIEDLICHSTE CHARAKTERE AUS DER INTERNATIONALEN KUNSTSZENE, DER FILM- UND THEATERBRANCHE WOLLEN SICH VON DER ZARTEN HAMBURGERIN ABLICHTEN LASSEN UND ZEIGEN SICH PUR.

TEXT: FRIEDERIKE PLÖCHL

Stehen deine beiden Berufe nicht etwas im Widerspruch? Im Grunde habe ich begonnen, die Menschen zu fotografieren, mit denen ich auch im Schulkontext arbeite. Als Kulturkoordinatorin lade ich Autoren zu Lesungen und Schauspieler zu Theaterproben ein. Zunächst habe ich die Bilder für die Presse verwendet und im Laufe der Zeit hat sich so ein Netzwerk an Kontakten gebildet. Mittlerweile porträtiere ich Kulturschaffende in den großen Theatern Hamburgs und auch Aufnahmen in der Wiener Burg sind geplant. Joachim Meyerhoff hatte ich da schon vor der Linse. Meine Bilder werden europaweit für Plakate, Programmhefte und Presseberichte angefragt. Dabei ist mir dann zufällig auch Klaus Maria Brandauer vor die Linse geraten und der fotoscheue Berlinale-Star Franz Rogowski hat sich für mich mit Fön in die Badewanne seines Hotelzimmers gelegt. Im Hamburger Arthaus Kino Abaton bin ich Hausfotografin und fotografiere auf den Opening Nights. Volker Schlöndorff, August Diehl, Lars Eidinger, Anna Loos, Ai WeiWei zum Beispiel. Für eine Ausstellung gehe ich mit Regisseuren wie Fatih Akin aufs Dach. Da ist das Licht wunderbar und es entstehen tolle Fotos. Burghart Klaußner und Josef Hader sind auch nicht abgeneigt.

Was zeichnet dich aus, dass dich als schwierig geltende Künstler so nah heranlassen und dir vertrauen? Das Eis ist meist schnell gebrochen. Vielleicht, weil ich mich wirklich hundertprozentig auf mein Gegenüber einlasse, mich für den Menschen vor meiner Linse interessiere. Mittlerweile hilft auch, dass die Menschen meine Fotos kennen und schätzen. Sie wissen, was sie bekommen können.

FOTOS: WWW.HEIKEBLENK-PHOTOGRAPHER.COM

Bei wem bzw. wo hast du deine handwerkliche Fähigkeiten, die deine Bilder so außergewöhnlich machen, erlernt?
Ich komme aus einer Familie, in der schon der Großvater Fotos im eigenen Labor entwickelte und der Vater gewinnt international Preise für seine Bilder. Da saugt man vieles quasi mit der Muttermilch auf. Aber ich habe auch viel vom großen Walter Schels oder von Annie Leibovitz gelernt. Am Ende ist es aber offenbar eine Gabe – das Gefühl für das Motiv und den richtigen Moment.
Dazu kommt, dass ich es einfach liebe, Menschen zu begegnen und in möglichst kurzer Zeit ein Energiefeld aufzumachen, in dem wir uns frei und intuitiv bewegen können. Das kostet Kraft, ist aber auch ungemein überraschend, kreativ und lustvoll. Diese Form der Kommunikation und Verbindung macht mich geradezu süchtig – zusammen mit den Ergebnissen, die dabei entstehen.

> **Ich trete über das Fotografieren so intensiv mit der Welt in Verbindung, wie ich es sonst nicht kann.**
> **Heike Blenk,** Fotografin

Hast du mal darüber nachgedacht, nur mehr zu fotografieren?
Meine beide Welten ergänzen sich wunderbar. Ich möchte mit der Fotografie nicht unbedingt meinen Lebensunterhalt verdienen müssen. Dann wäre ich nicht mehr frei in der Wahl meiner Motive und Projekte.

Welche Persönlichkeiten wolltest du schon immer fotografieren?
Ich arbeite am liebsten mit wilden, freien Charakteren zusammen, die sich mutig fallenlassen können und mit mir gestalten, mich auch mal mitreißen. Wie bei einem Jazzstück, bei dem die Musiker zusammen etwas entwickeln, herausfinden. Sehr gerne arbeite ich mit Philipp Hochmair. Der schmeißt sich voll rein, dem ist nichts peinlich, man weiß nie, wohin die Reise geht – aber die Ergebnisse sind fantastisch. Aber jeder ist mir willkommen, dem es nicht um eine glattgebügelte Oberfläche geht. Ich möchte kraftvolle Bilder schaffen; die "true colours" einer Person sichtbar machen. Manchmal ist es auch faszinierend, was man mit einem sehr schüchternen Menschen entwickeln kann. ●

FOTO: WWW.HEIKEBLENK-PHOTOGRAPHER.COM

Der österreichische Schauspieler Philipp Hochmair ist ein Lieblingssujet der Hamburger Fotografin Heike Blenk.

Eiszauber in Perfektion.

30 Jahre Eiszauber

Linz. Zum 30sten Mal bezauberte der ORF Eiszauber die wieder voll gefüllte Keine Sorgen Arena in Linz. Sensationelle Akrobatik, tolle Musik-Gigs und wahre Könner am Eis sorgten für einen atemberaubenden Abend, der wieder einmal von Sabine Weiler und ihrem Team perfekt inszeniert und umgesetzt wurde.

Modenschau HBLA Lentia.

Viel los in der Lentia

Linz. Wie jedes Jahr bot das Einkaufszentrum Lentia City seinen Kunden viele kleine und große Attraktionen. Tausende Besucher kamen zum traditionellen Faschingsdienstag-Event, staunten bei den beiden Modeschauen der HBLA Lentia und stellten sich natürlich bei der heiß begehrten Autogrammstunde der Linzer Black Wings an.

MEHR FOTOS FINDEN SIE CITYFOTO.at ...österreich im fokus AUF WWW.CITYFOTO.AT

EVENTBLICKE

Katrin Wolfschütz, Steuerberater
Markus Raml, Angelika Sery-Froschauer.

Das Forum der Zukunft

Linz. In Kooperation mit CHEFINFO, LT1 und IMAS veranstaltet Raml und Partner regelmäßig das traditionelle Wirtschafts-Forum. Dieses Mal ging es um das Thema „Datenschutz-Grundverordnung - Das Ende des Datensammelns?“, bei der u. a. Angelika Sery-Froschauer, Katrin Wolfschütz, Franz Tretter und Dietmar Huemer diskutierten.

FidW Bezirksvorsitzende Birgit
Freudenthaler mit Polizei-VertreterInnen.

Crashkurs Sicherheit

Linz. Mit Unterstützung des Bezirkspolizeikommandos Linz-Land sowie des Landeskriminalamtes lud „Frau in der Wirtschaft“ Unternehmerinnen aus dem Bezirk Linz-Land zu einem Crashkurs zum Thema „Sicherheit im öffentlichen Raum“ ein. Gefahren erkennen, vermeiden und entsprechend reagieren, standen im Mittelpunkt.

FOTOS: CITYFOTO/PELZL, CITYFOTO/ RAHMANOVIC

shop.weekend.at

LT1 OBERÖSTERREICH

MÄRZ TV-HIGHLIGHTS

01

MUSICAL FRÜHLING GMUNDEN

Nach dem Erfolg von „Sophies Welt“ präsentiert der Musical Frühling in Gmunden die deutschsprachige Erstaufführung des Broadway-Musicals JANE EYRE im **Stadttheater Gmunden**. LT1 Redakteurin Sandrine Wauthy berichtet von der Premiere.

Sendetermin
Mo, 26.03., ab 18 Uhr

02

OÖ FUSSBALL MIT DER LT1-OO LIGA

Einzigartig in der österreichischen TV-Landschaft! In OÖ Fußball berichtet Sportchef Wolfgang Irrer jeden Sonntag über das OÖ Unterhaus, die Regionalliga und die LT1 OÖ Liga. Mit den besten Torszenen, Hintergrundgeschichten, Sport-Talks und Sportlerportraits.

Sendetermin
Jeden So, ab 18 Uhr

03

JAZZ FESTIVAL

Wie gewohnt findet auch heuer wieder das Jazzfestival Steyr im Alten Theater im Zentrum von **Steyr** statt. Bereits zum 12. Mal bring Organisator Peter Guschelbauer hochinteressante Künstler nach Steyr. LT1 Redakteurin Pia Berger hat die Jazz Stars getroffen.

Sendetermin
Di, 20.03., ab 18 Uhr

04

FIT GALA

Das **Casino Linz** wird zum Treffpunkt aller Fitnessbegeisterten. Im Rahmen der Fitgala 2018 wählt eine internationale Jury die Adonis Fitness Model Sieger. Wer einen der begehrten Fitness Awards verliehen bekam erfahren Sie von LT1 Redakteurin Anja Linhart.

Sendetermin
Sa, 24.03 ., ab 18 Uhr

05

DIE KORNSPITZ-STORY

Die Erfindung war ein Zufall. Heute ist der Kornspitz aus keinem Brotkörberl mehr wegzudenken. LT1 Redaktionsleiterin Patricia Brock hat Peter Augendoppler zum exklusiven Gespräch gebeten.

Sendetermin
JETZT IN DER MEDIATHEK

06

SHAOLIN MÖNCHE

Sie nehmen das Publikum mit auf eine emotionale Reise die beweist, dass für uns alle die Möglichkeit besteht, mit unserem Geist den Körper zu beherrschen. Sie zerschlagen gusseiserne Stangen auf ihren Köpfen und Holzlatten an ihrem Körper. Wir trafen die Meister und ihre Schüler im **Stadtsaal Vöcklabruck**.

Sendetermin
Di, 13.03 ., ab 18 Uhr

ALLE TV-BERICHTE ONLINE AUF WWW.LT1.AT

Fotocredits: 01 flywish – fotolia.com / 02 Dmytro Aksonov - istockphoto.com / 03 Jan Scheffer / 04 pixabay.com /

Änderungen vorbehalten.

ANZEIGE

FOTOS: CITYFOTO/MARINGER

Die Gewinner der Buchpreise.

300 Besucher beim OÖ BAUTAG 2018

Wie jedes Jahr trafen sich heuer wieder die Spitzenvertreter aus dem OÖ Bau- und Bauhilfsgewerbe zum Bautag in der Wirtschaftskammer OÖ. Hausherrin Präsidentin **Doris Hummer** konnte rund 300 Gäste begrüßen, die von **Silvia Schneider** charmant durch das Programm geführt wurden. Die Landesinnungsmeister **Norbert Hartl** und **Kurt Bernegger** zogen ein Resümee über die geleistete Arbeit und ihre Zukunftsvisionen. Im Anschluss präsentierte der Schweizer Bestsellerautor **Dani Nieth** seinen „Sieben-Punkte-Plan“, der mit einfachen Strategien hilft, die persönlichen Sichtweisen und Einstellungen zum Konstruktiven zu verändern.

Die Organisatoren: GF Bauinnung Markus Hofer , Kurt Bernegger, Doris Hummer, Norbert Hartl und GF Bauhilfsgewerbe Harald Wintersteiger.

Gerald Grafinger und Josef Hofer.

Norbert Kienesberger, Martin Humer und Martin Georg Humer.

Klaus Irsiegler, Hermann Pühringer und Friedrich Pühringer.

Stefan Mayer, Gerald Mayrhofer, Alois Eislmair, Stefan Mallinger und Helmut Ott.

Ein voller Saal.

Der Keynote-Speaker des Abends Dani Nieth.

VKB-BANK *lud zur Gala-Nacht des Sports*

Sport- und ballbegeisterte Besucher erlebten am 9. Februar bei der Gala-Nacht des Sports eine rauschendeBallnacht im Linzer Brucknerhaus. Prominente aus Wirtschaft, Politik und Sport waren genauso dabei wie Kunden und Freunde der VKB-Bank. VKB-Generaldirektor Christoph Wurm begrüßte gemeinsam mit VKB-Vorstandsdirektor Alexander Seiler die Gäste im VKB-VIP-Bereich. Im Vorfeld gab es im Arcotel noch ein „Meet & Greet“ mit den Cordoba-Legenden Josef „Pepi“ Hickersberger und Berti Vogts.

Moderator Ullrich Jelinek, VKB-Generaldirektor Christoph Wurm, Josef Hickersberger, Berti Vogts und VKB-Vorstandsdirektor Alexander Seiler.

Ernestine und Friedericke Grundner.

Nina Stögmüller und Gabriele Hofstätter.

Karin Reiter, Martin Moser, Margit Angerlehner und Elke Riemenschneider.

Traude Wagner-Rathgeb und Sonja Stieber.

Leopold und Anna Piererfellner, Reinhard und Helga Honeder sowie Roman Rametsteiner.

Willibald und Sussan Ableidinger und Herbert Kleindeßner.

FOTOS: CITYFOTO/SKLEDAR/PELZL/RAHMANOVIC

ANZEIGE

Bundeskanzler Sebastian Kurz, Landeshauptmann Thomas Stelzer und VKB-Generaldirektor Christoph Wurm.

Doris Kollar-Plasser, Wolfgang Plasser, Martin und Martina Kamrat.

Christine Leitner und Werner Wawra.

Birgit Wimmer-Wurm und Christoph Wurm.

VKB-VD Alexander Seiler mit Gattin Regina beim Tanzen.

Doris Schulz und Gerhard Polzer.

Carolin Mack und Gaby Mahringer.

Joachim Haindl-Grutsch mit Gattin Manuela Haindl.

Willibald und Adelheid Hageneder, Anton und Monika Obernberger.

PRÄSENTATION *Team Felbermayr Simplon Wels*

Die Welser Radprofis bei der Teampräsentation 2018 in Wels.

Action auf Rädern: Im Rahmen des ersten „Bike Festival Austria“ in Wels fand in der Messehalle 21 die Präsentation des Team Felbermayr Simplon Wels 2018 statt. Die Radsport-Gesellschafter **Renate Friedl**, **Daniel Repitz**, **Thomas Illenberger**, **Harald Benesch** und **Paul Resch** freuten sich über das rege Interesse von 300 Gästen aus Wirtschaft, Sport und Politik. Auch die Besucher waren begeistert, denn die Radprofis blieben ganz in ihrem Element und fuhren auf ihren Rennmaschinen zur Bühne. Dort präsentierten die Sportler erstmals ihre neuen Teamdressen, in denen sie sich sichtlich wohlfühlen. Bereits zuvor konnten sich die Radsportinteressierten auf dem Messestand der Welser Radprofis über das Team und dessen Ambitionen informieren. Das turbulente Event war ein gelungener Start in die Bike-Saison 2018.

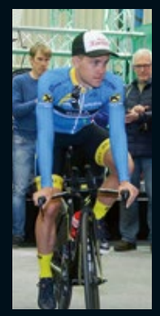

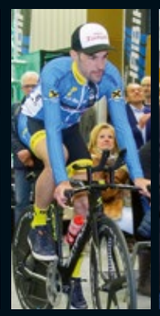

Mit den Rennrädern ging es für die Felbermayr-Fahrer direkt auf die Bühne in der Messehalle 21.

Franz Gruber, Herbert Kierner, Richard Stögmüller, Nicholas Wormus und Hauptsponsor Horst Felbermayr.

Radsportpräsident Paul Resch, Messeleiterin Petra Leingartner und Wolfgang Fasching.

Thomas Schnellinger, Sabine Rabitsch und Johnny Schrems.

Doris Schulz und Herbert Kierner.

Harald und Martina Benesch, Klaus Emmerstorfer und Roland Auberger.

Friedrich Hochhauser mit Tochter Stefanie und Florian Kock.

FOTOS: CITYFOTO/MARINGER

ANZEIGE

FASCHINGSGSCHNAS *„Round Table 6 Wels“*

Bereits zum 9. Mal lud der Serviceclub „Round Table 6 Wels“ zum „Imma Wüdara Faschingsgschnas“ ins Welser Stadttheater Greif: Ein willkommener Grund, sich ins Kostüm zu werfen und einen unvergesslichen Abend zu verbringen! Getreu dem Motto „Im Märchenwald“ zeigten sich die beliebtesten Figuren aus den bekanntesten Erzählungen auf der Tanzfläche – von Rotkäppchen bis Schneewittchen, vom Zwerg bis zu Räuber Hotzenplotz. Selbst „Round Table 6 Wels“-Präsident **Georg Resch** begeisterte im Froschkönig-Kostüm die Gäste. Die Mitternachtseinlage brachte die ohnehin schon ausgelassene Stimmung noch weiter zum Kochen. Ein absolut gelungenes Event, das nicht nur die Lachmuskeln beanspruchte, sondern auch für soziales Engagement steht. Der Erlös der Veranstaltung kam dem Projekt „MOKI – Mobile Kinderkrankenpflege“ und der Hospizbewegung Wels zugute.

„Round Table 6“-Tänzer.

Stefan Scharinger mit Peter Fronius.

Paul und Andrea Mayr-Huber.

Ralph Pointner und David Zachhuber.

Iris Atzlinger mit Elisabeth Teuflberger.

Christoph Schulz-Wulkow, Claudia und Georg Resch.

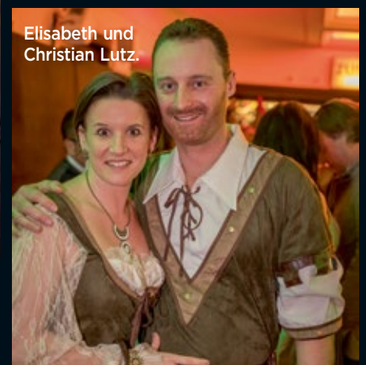

Elisabeth und Christian Lutz.

„Round Table 6 Wels“-Präsident Georg Resch mit Gattin, Florian Schober und David Greiner.

FOTOS: RENE HAUSER

ANZEIGE

70. BURSCHENBUND-BALL *in Linz*

Nach der feierlichen Eröffnung durch den Rektor der Johannes Kepler Universität, **Meinhard Lukas**, konnte sich Ballpräsident und EU-Abgeordneter **Franz Obermayr-Schreiber** beim Jubiläumsball über besonders viele Gäste freuen. Als Ehrengast mischte sich unter anderem Landeshauptmann-Stellvertreter **Michael Strugl** unter die Ballbesucher. Die freiheitlichen Landesregierungsmitglieder LH-**Stv. Manfred Haimbuchner** und Landesrat **Günther Steinkellner** sowie der Klubobmann der Freiheitlichen im oberösterreichischen Landtag, **Herwig Mahr**, schwangen ebenso das Tanzbein, wie der Zweite Landtagspräsident **Adalbert Cramer**.

Landesrat Günther Steinkellner, LH-Stv. Manfred Haimbuchner, 3. NR-Präsidentin Annelise Kitzmüller. „Ballvater“ Franz Obermayr-Schreiber, Astrid und Uni-Rektor Meinhard Lukas und LH-Stv. Michael Strugl.

Feierlicher Einzug des Rektors.

FP-Klubobmann Herwig Mahr, Infrastruktur-Landesrat Günther Steinkellner und Zweiter Landtagspräsident Adalbert Cramer.

Immer im Takt: das pt art Orchester.

Rektor Meinhard Lukas beim Einzug.

Einzug der Ehrengäste: Judith Obermayr-Schreiber und LH-Stv. Michael Strugl.

Eröffnung in Schwarz-Weiß.

FOTOS: CITYFOTO/MAYR

ANZEIGE

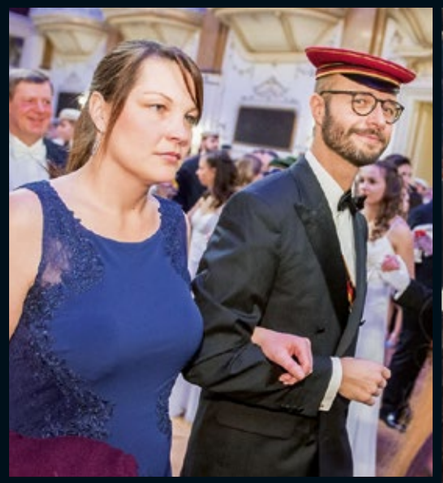

Der Linzer Vizebürgermeister Detlef Wimmer mit Christine Berndorfer.

Das Ballkomitee.

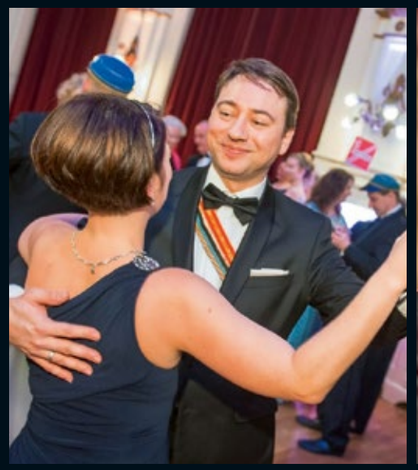

Tadellose Haltung von LH-Stv. Haimbuchner beim Eröffnungswalzer.

Tenor des Linzer Landestheaters Pedro Velázquez Díaz.

Uni-Rektor Meinhard Lukas mit Gattin Astrid.

Steuerberater Ulrich Stockinger mit Gattin.

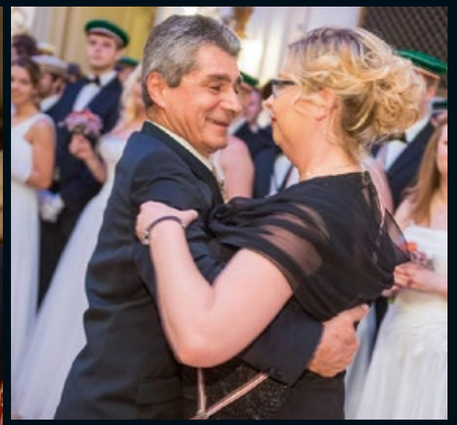

FPÖ-Klubobmann Herwig Mahr mit LT-Abgeordneter Silke Lackner.

OUT OF OFFICE

Petra Locker

Inhaberin Boutique Ruby, Linz

1 Wo ist Ihr Lieblingsplatz in Oberösterreich?
Am wohlsten fühle ich mich zu Hause und am Golfplatz Tillysburg.

2 Was war Ihre bisher größte Herausforderung?
Meine zwei Kinder als alleinerziehende Mutter auf den rechten Weg zu führen. Meine Kinder sind schon erwachsen, aber in der heutigen Zeit bewundere ich alle alleinerziehenden Mütter, die diese Herausforderung meistern.

3 Gibt es Liebe auf den ersten Blick?
Ja, auch im Bezug auf Mode. Ich hab viele Teile im Kleiderschrank, in die ich mich spontan verliebt habe.

4 Welches Wort beschreibt Sie am besten?
Optimistische Lebensfreude! Ich bin ein sehr positiver Mensch, sehe in schwierigen Aufgaben immer die Chance zu wachsen.

5 Ihr Liebliegszitat?
Man kann dem Leben nicht mehr Tage geben, aber dem Tag mehr Leben!

6 Wobei entspannen Sie am liebsten?
Beim Golfen und bei guter Musik.

7 Ihr Lebensmotto?
Gib jedem Tag die Chance, der schönste deines Lebens zu werden! (Mark Twain)

8 Wie erklären Sie Freundschaft?
Freunde sind wie ein Netz, das uns auffängt, wenn wir mal die Balance verlieren. Vertrauen, Offenheit und Ehrlichkeit.

9 Ein Duft aus Ihrer Kindheit?
Der Duft von Vanillekipferln in der Küche meiner Oma!

10 Wie sehr verändert der Beruf den Menschen?
Ein Mensch, der seinen Beruf liebt, wird sicher mit mehr positiver Energie durch das Leben gehen, als ein Mensch, der seinen Beruf nicht liebt. Ich bin der Meinung, dass es den Menschen schon sehr formt, was er beruflich macht.

FOTO: WWW.LARESSER.COM

LT1 OBERÖSTERREICH

SUPER SAMSTAG
MIT SILVIA SCHNEIDER
JEDEN SA, AB 18 UHR

30 MINUTEN AUS GANZ OÖ
TÄGLICH NEU AB 18 UHR

YouTube Instagram

www.lt1.at

ROLEX

DIE DATEJUST 41

Die neue Generation des zeitlosen Klassikers mit neuem Manufakturwerk und Design –
ein technisches Meisterwerk mit überragender Leistun fähigkeit.
Sie zählt nicht nur die Zeit. Sie erzählt Zeitgeschichte.

OYSTER PERPETUAL DATEJUST 41

LIEDL
UHREN JUWELEN 1830
LINZ, LANDSTRASSE 16, TEL. 772460